KDV DAHİL 25.000 LİRA

SUPERMEN

SUPER SERİ

CİLT 57

B YAYINLARI

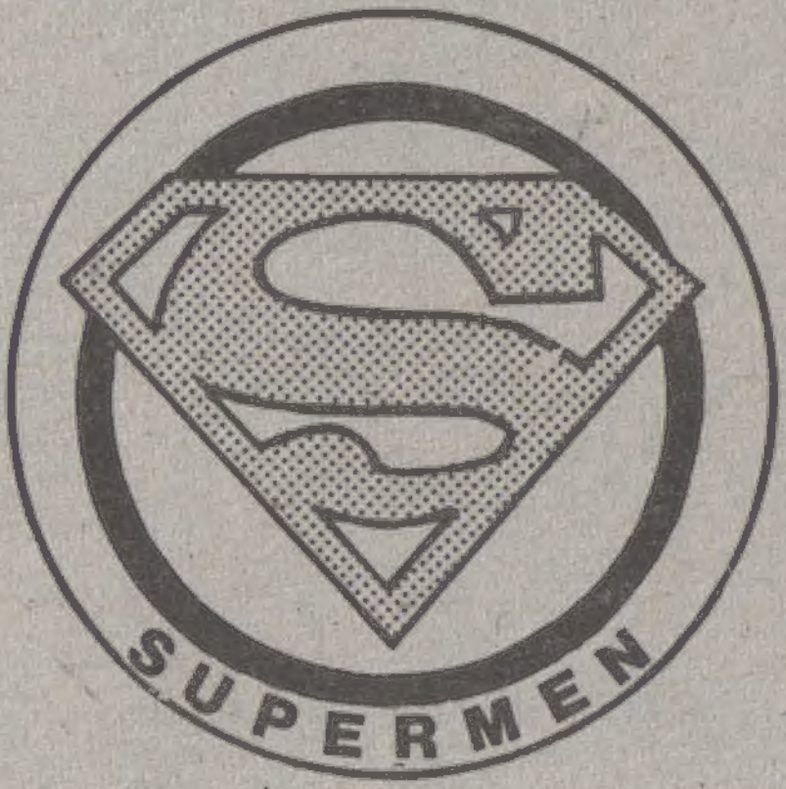

105

Türkiye'de yayın hakkı B YAYINLARI na aittir.
(BİLKA-Bilim Kültür Araştırma, Yayıncılık Ltd.Şti)

SİYAH KEMER

AYLAR ÖNCE UZAYLILAR DÜNYAYI İSTİLÂ ETMİŞLER VE PATLATTIKLARI BİR BOMBA İNSANÜSTÜ GÜÇLERE SAHİP KİŞİLERİ ETKİLEYİP HASTA ETMİŞTİ...

SONRA HEPSİ İYİLEŞTİ.

NE KADAR ZAMANDIR YUKARIDAYIM HASSAAN?

YAKLAŞIK 30 SANİYE, DAVUT. HARİKA BİR ŞEY!

AMA BU OLAYDAN SONRA YÜZLERCE NORMAL İNSAN BAŞKALARINDAN FARKLI OLDUĞUNU VE MÜTHİŞ ŞEYLER YAPABİLECEĞİNİ DÜŞÜNMEYE BAŞLAMIŞTI...

BU ÖYKÜ ONLARDAN BİRİ OLAN VE METROPOLİS'İN KURAÇİ MAHALLESİNDE YAŞAYAN DAVUT NASSUR'UN ÖYKÜSÜDÜR. BU GENCİN HAYATI DEĞİŞMEK ÜZEREDİR.

BU KEZ AYAKLARININ ALTINDA BOŞLUK OLDUĞUNU GÖRÜYORUM. SANKİ UÇUYOR.

BAŞARA AĞZIMI BİLİYORDUM.
HASTALANDIĞINDAN BERİ BUNU DENİYORDUN. YAKINDA DÜNYANIN EN GÜÇLÜ GENCİ OLACAKSIN!
ONU BİLMEM AMA BU DURUMDA, İÇİNDEKİ GÜCÜNE SAHİP OLMAM GEREKİR..
ESMAİLL, TOPU AL VE HIZLA BANA FIRLAT!.
PEKİ!.
THUNK
OH! O KADAR HIZLI DEMEDİM.
PEKALÂ DAVUT... BUNU YAKALA!
HAYIR, DUR!
PHAG
OLDU! BAŞARDIM.
DAVUD, HASSAN, HODA! YEMEK VAKTİ GELDİ...

ÇOCUKLAR AKŞAM YEMEĞİ İÇİN EVE GİDİYORLAR. PLANET GAZETESİNE UĞRAYIP CAT VEYA JİMMY'NİN FAZLA MESAİ YAPIP YAPMADIĞINA BAKAYIM.
BELKİ DE HEP BERABER DIŞARI SANDVİÇ YEMEYE ÇIKARIZ. SAKİN BİR GECE. NEHRİN ÜZERİNDE ZIGZAG ÇİZEREK UÇUP BİR DEVRİYE TURU YAPA-YIM.
ZİNGER.' DEMİN SİLÂHLI BİR GENÇ ARKADAN GİZLİCE GİRDİ. BELKİ DE BURASI SUÇLULARIN GİZLENDİĞİ YERDİR.
BELKİ DE BÜYÜK BİR ÇAMAŞIRHANEDİR. TIPKI ÖNCEKİ BASKIN YAPMAMIZI ÖNERDİĞİN YER GİBİ.
RAGE
SEN DE O RAHİBEYİ DÖVMESEN İYİ OLURDU.
ONU DÖVMEDİM SADECE YAKALADIM. ÇÜNKÜ SEN SİLÂHI VAR DİYE BAĞIRMIŞTIN...
EVET, AMA--O DA YANINDA SİLÂH ŞEKLİNDE FRANSIZ EKMEĞİ TAŞIMASAYDI.
FRED.' BİR GÜN SEN BENİ ÖLDÜRECEKSİN.'
BAM

POLİSLİK TEHLİKELİ BİR MESLEK.
BU SÜPERMEN, FREED!
GÖRÜ - YORUM..
ADAMIN TELSİZ KULAKLIĞI VAR.
DEMEK Kİ YALNIZ DEĞİL, YARDIM ÇAĞIRALIM.
KONUŞMAYA - CAĞIM!
KAPA ÇENENİ SÜPERMEN BURADAYKEN YARDIM İSTEMEK KOMİK OLUR.
ÖYLE AMA YİNE DE MERKEZE RAPOR VERMEM GEREK.
HAKLISINIZ. FAKAT SİZİN İÇİN ŞU DEPOYU IŞINLI BAKIŞLARIMLA KONTROL EDEYİM.
OOO!.. DEPONUN DUVARLARI KURŞUNLA KAPLI.
BURASI 19 NO'LU ARABA. YARDIMA İHTİYACIMIZ VAR. NEHİR KNISINDAYIZ.
BRRRAATTTAAATTAATTTAAATTTAATTT
WAREHOUSE

BUGÜN YERDEN 10 SANTİM HAVAYA KALKTIM BANA TOPU ATTIKLARINDA DA ONU GERİ ATTIM ANNE.
GÜÇ KONUSUNDA BU KONUŞMALAR BENİ ENDİŞELENDİRİYOR. DİKKATİNİ KENDİNE VERMEN GEREK. BU TEHLİKELİ.
ÜSTELİK APTAL CA. YERDEN BİR KAÇ SANTİM KALKMAK SANA NE KAZANDIRIYOR?
YAKINDA YÜKSEK KATLARA MERDİVENSİZ ULAŞACAĞIM VE AMCAM CAHİR'E DAMI ONARMASINDA YARDIM EDECEĞİM.
GÖKLERDEN GELEN BİR KURTARICI OLARAK BU MAHALLEYİ KORUSAN DAHA NİLER EDERSİN!
EVET. CAHİR AMCA ÜÇ KEZ TUTUKLANDI...
BARBARLAR KAPIDA. HERKES KORKU İÇİNDE...
KİMSE BİZE DEĞER VERMİYOR. GÜÇLÜ OLMALIYIZ...
YOKSA YOK OLURUZ.

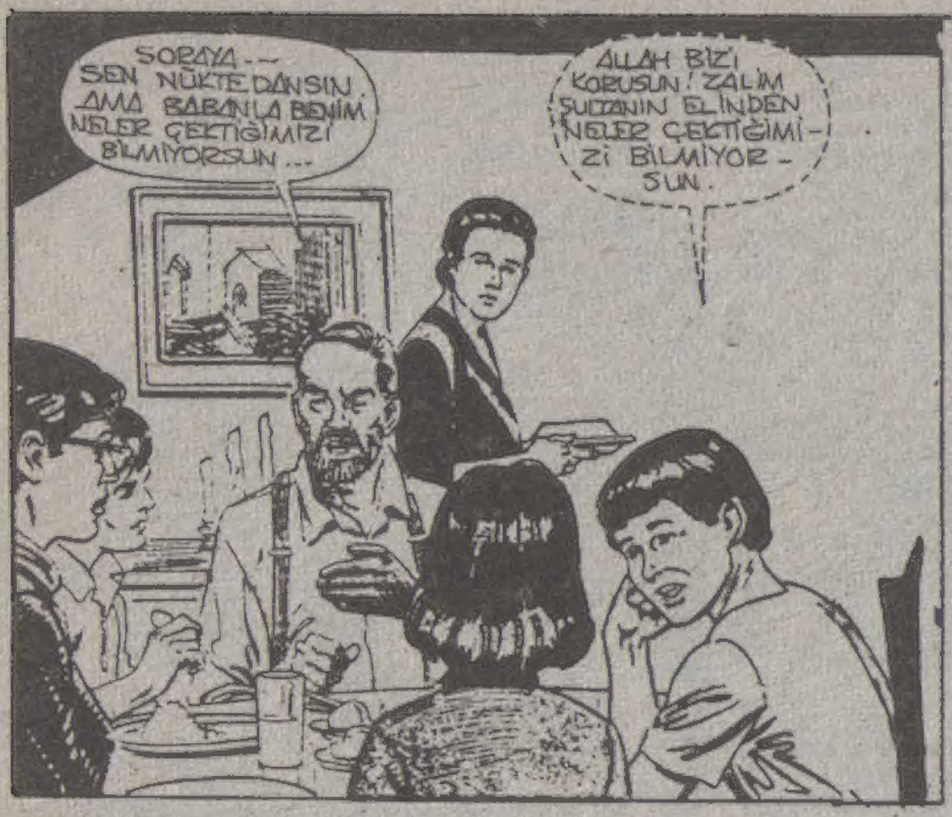
SORAYA -- SEN NÜKTE DANSIN, AMA BABANLA BENİM NELER ÇEKTİĞİMİZİ BİLMİYORSUN...
ALLAH BİZİ KORUSUN! ZALİM SULTANIN ELİNDEN NELER ÇEKTİĞİMİZİ BİLMİYORSUN.

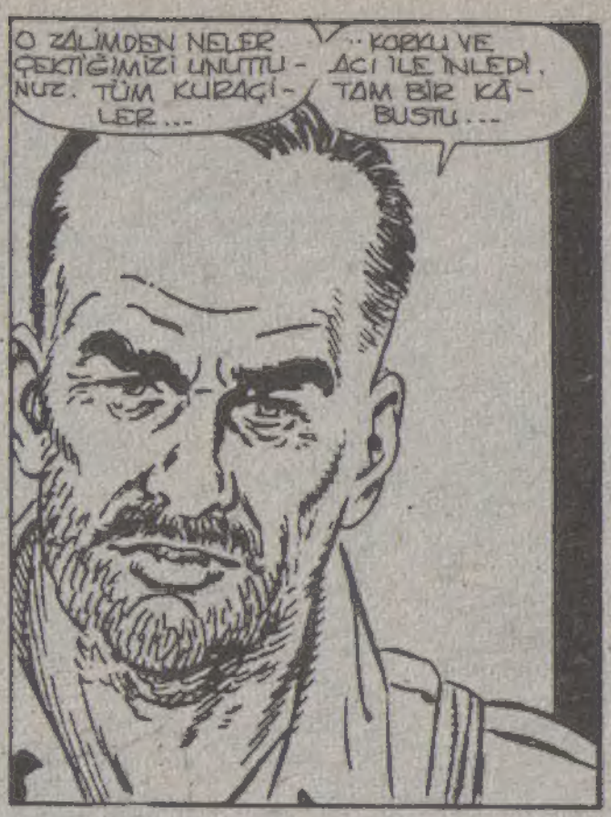
O ZALİMDEN NELER ÇEKTİĞİMİZİ UNUTTUNUZ. TÜM KURAĞILER...
..KORKU VE ACI İLE İNLEDİ. TAM BİR KÂBUSTU...

SENİN BABAN HAPİSTE ÖLDÜ... BEN DE ELİMİ KAYBETTİM. SEKİZ YIL ÖNCE BURAYA KAÇTIK. SULTAN ŞİMDİ DEVRİLDİ...
..AMA BENİM GERİ DÖNMEM İÇİN VAKİT ÇOK GEÇ. BİZİM HAYATIMIZ ARTIK BURADA, AMA OLANLARI UNUTMAMALISIN!

UNUTMUYORUZ. HERKES BİZE HATIRLATIYOR.
BU YÜZDEN ÇOCUKLARIN OKULDA BANA DAVUT YERİNE PAVİT DEMESİNE İZİN VERİYORUM. BÖYLE HAYAT DAHA KOLAY OLUYOR.

YANİ BİR ARAP, KURACI DEĞİLMİŞ GİBİ Mİ DAVRANIYORSUN? BU ÇOK KÖTÜ.
AMA ONLAR İÇİN ARAP: GEMİCİ SİNBAT, ALİ BABA VE KIRK HARAMİLER ANLAMINA GELİYOR. YA DA TERÖRİST..

SANA HAKARET EDERLERSE ONLARLA DÖNÜŞ, KENDİNİ SAYDIR.
SİNİRLENME JAHİR. BUNUN YARARI YOK.

BİLİYORUM MUNEA. ONLAR BİZİ UÇAN HALILARA İNANAN CAHİL KÖYLÜLER OLARAK GÖRÜYOR. SİZ ONLARA YANILDIKLARINI KANITLAYIN.
OKULU BİTİRİP İYİ İŞLERDE ÇALIŞACAKSINIZ. BENİM GİBİ BAKKAL OLMAYIN.
OKULA İHTİYACIM YOK BENİM. SÜPER. MEN BİLE BUNU YAPAMAZ..
PEKİ HAYATINI PALYAÇOLUKLA MI KAZANACAKSIN?
KANGA EDECEĞİNİZE ŞU BULAŞIKLARI YIKAYIN...
NEE?
AMA...
APTAL BİR SEKRETER OLMAKTAN DAHA İYİDİR.
SEN KISKANÇSIN. LEXCORP ÇALIŞMAK İÇİN ÇOK İYİ BİR YER. LİSTELİK YÜKSELME İMKANI VAR.
HEP SENİN YÜZÜNDEN...
TEKRARLIYORUM. LEXCORP'U İYİ BİR ŞİRKET.. ORADA GÜZEL ŞEYLER YAPACAĞIM.

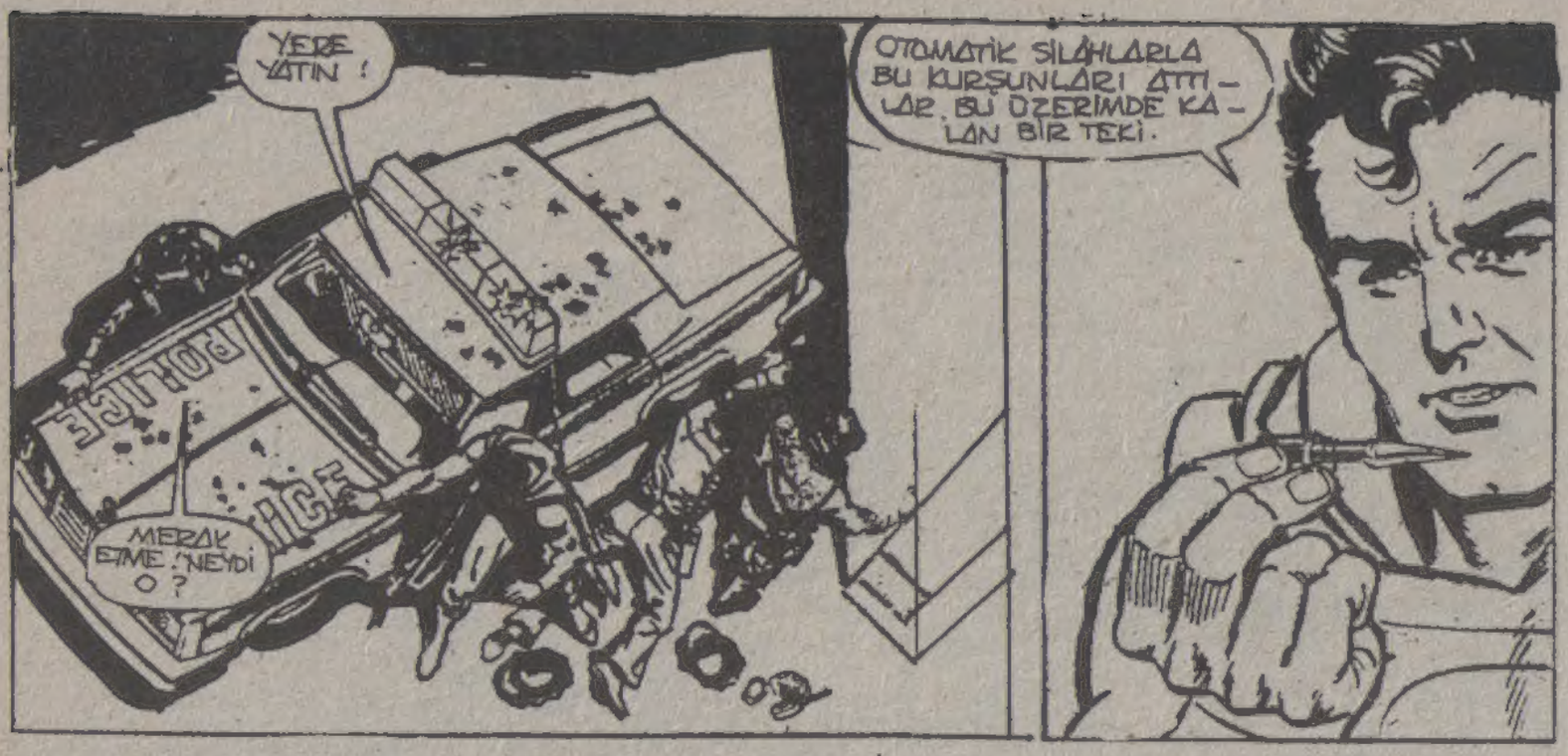
YERE YATIN !
POLICE
MERAK ETME ! NEYDİ O ?
OTOMATİK SİLAHLARLA BU KURŞUNLARI ATTILAR. BU ÜZERİMDE KALAN BİR TEKİ.

ARABAYA ÇARPANLAR BİLE ZARAR GÖRMEMİŞ.
UUUUHMMG !
OH, HAYIR FRED.

GALİBA BU KEZ FAKA BASTIM. GİNGER... SANIRIM RAHİBE BENİ ALTETTİ...

FRED VE GİNGER Mİ?
SADECE BİR ŞAKAYDI. ONUN ADI JİM FREDDERS BENİMKİ DE JOAN ROGERS...
ONU HASTA - NEYE GÖTÜR - MELİYİZ.

UHH.. FARKETMEMİŞ - TİM. KURŞUN BENİ DE SIYIRMIŞ..
SOLA GİDMEK ÜZERE.. EN İYİSİ...
O DA NE ?
FREEEEEEE

SSSSSSSSSSSS
YERE YAT...
LAZER ISINI - BU DA NE ?
BLAM BLAM
BLAM BLAM BLAM
DEPODAN ÇIKTILAR! DURUN! TUTUK-LUSUNUZ.
WUDD
DARBEYİ HİS-SETTİM. BUN-LAR NE BİÇİM SİLAH ?
SUPERMEN, SUBAYA BAK!

-AMAN TANRIM.
İNANILMAZ. BİR HIZLA GİTTİ...
GEL BAKA - LIM İÇERDE BİR ŞEYLER BIRAK - MIŞLAR MI ?
BU DA NE ?
BİR FİK - RİM YOK.
ONLARI HASTA - NEYE GÖTÜRENE KADAR POLİS ARA - BASININ KOCUĞUN - DA DİNLENİR - LER.
NE TÜR BİR İŞİN İÇİNE BULAŞTIM ?

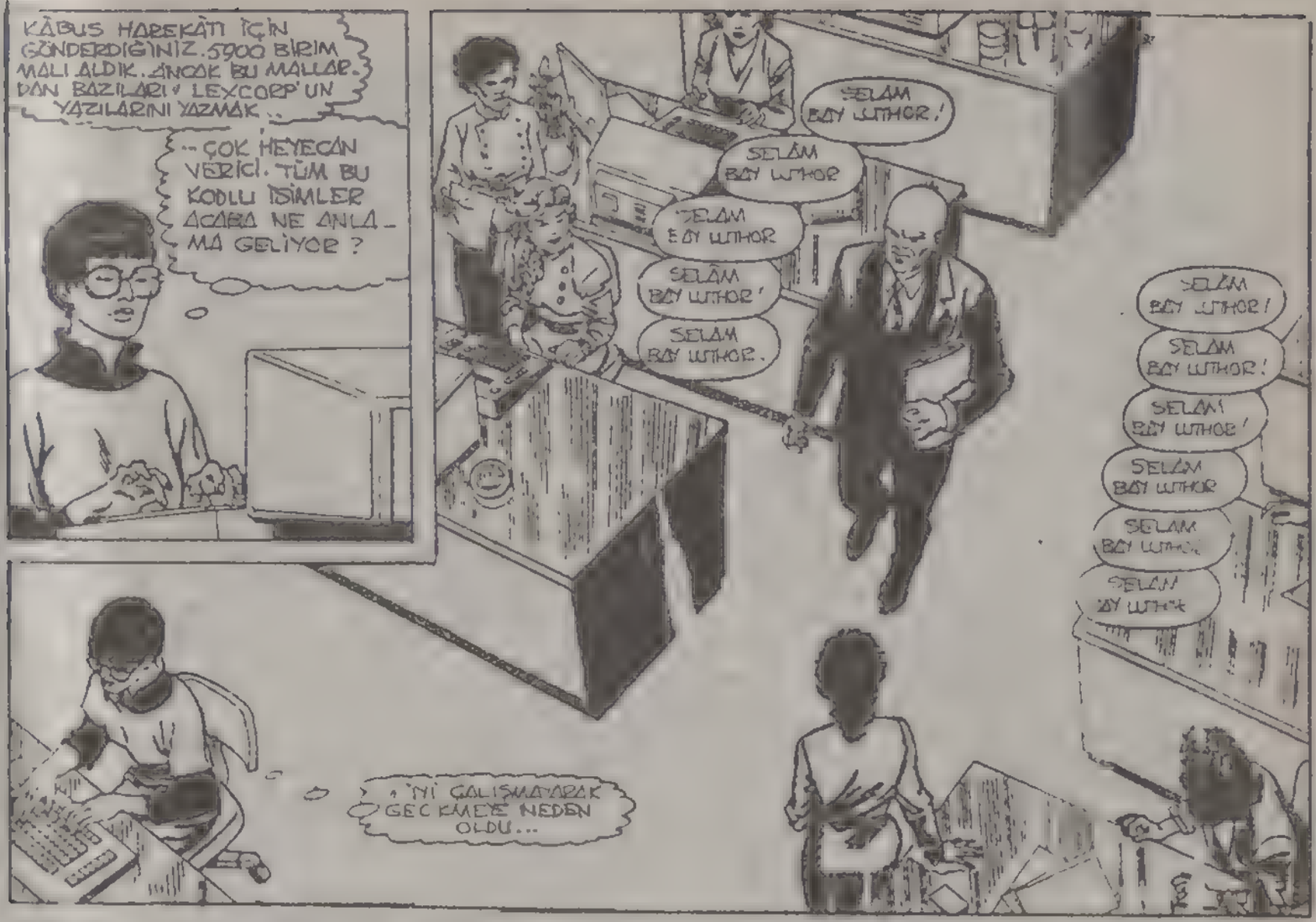

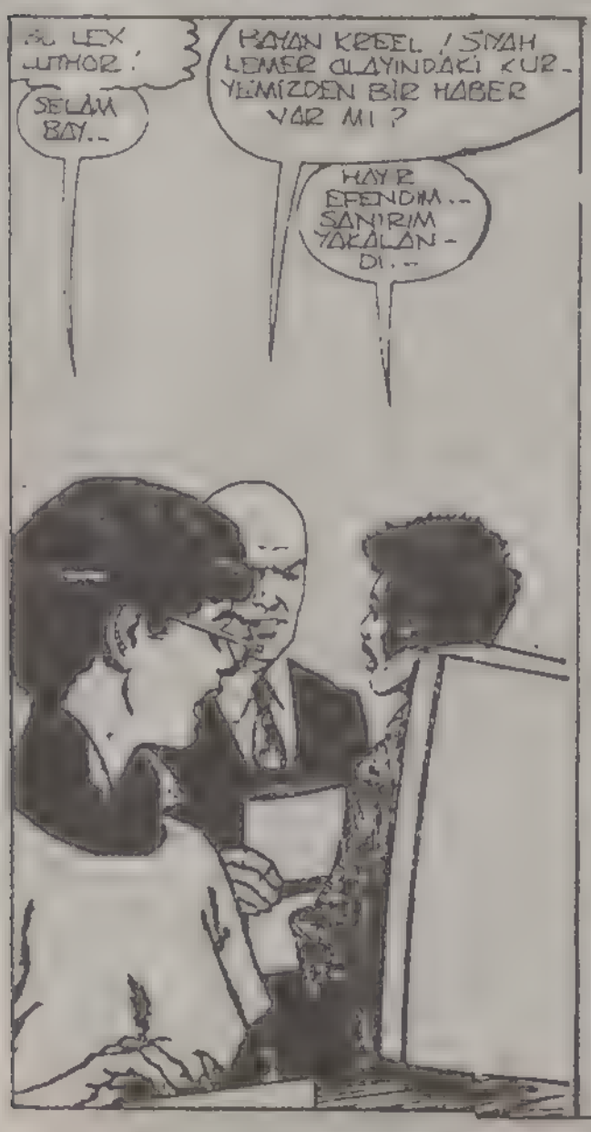

KÂBUS HAREKÂTI İÇİN GÖNDERDİĞİNİZ. 5900 BİRİM MALI ALDIK. ANCAK BU MALLARDAN BAZILARI LEXCORP'UN YAZILARINI YAZMAK..

..ÇOK HEYECAN VERİCİ. TÜM BU KODLU İSİMLER ACABA NE ANLAMA GELİYOR?

SELAM BAY LUTHOR!

SELAM BAY LUTHOR

SELAM BAY LUTHOR

SELAM BAY LUTHOR!

SELAM BAY LUTHOR.

SELAM BAY LUTHOR!

SELAM BAY LUTHOR!

SELAM BAY LUTHOR!

SELAM BAY LUTHOR

SELAM BAY LUTHOR

SELAM BAY LUTHOR

..İYİ ÇALIŞMAYARAK GECİKMEYE NEDEN OLDU...

BU LEX LUTHOR!

SELAM BAY..

BAYAN KREEL! SİYAH LEMER OLAYINDAKİ KURYEMİZDEN BİR HABER VAR MI?

HAYIR EFENDİM.. SANIRIM YAKALANDI..

YAZIK. TÜM O ŞİRKETLER HAKKINDA YENİ DOSYALAR İSTİYORUM. TÜM BİLGİLER GÜNCELLEŞTİRİLMELİ VE HAFTA SONUNDAN ÖNCE YENİ MEKTUPLAR GÖNDERİLMELİ.

TABİİ EFENDİM

...AN NASSUR ...ERHALDE BU AK... ...M FAZLA MESAİ YAPAR.

OOH! TABİİ...

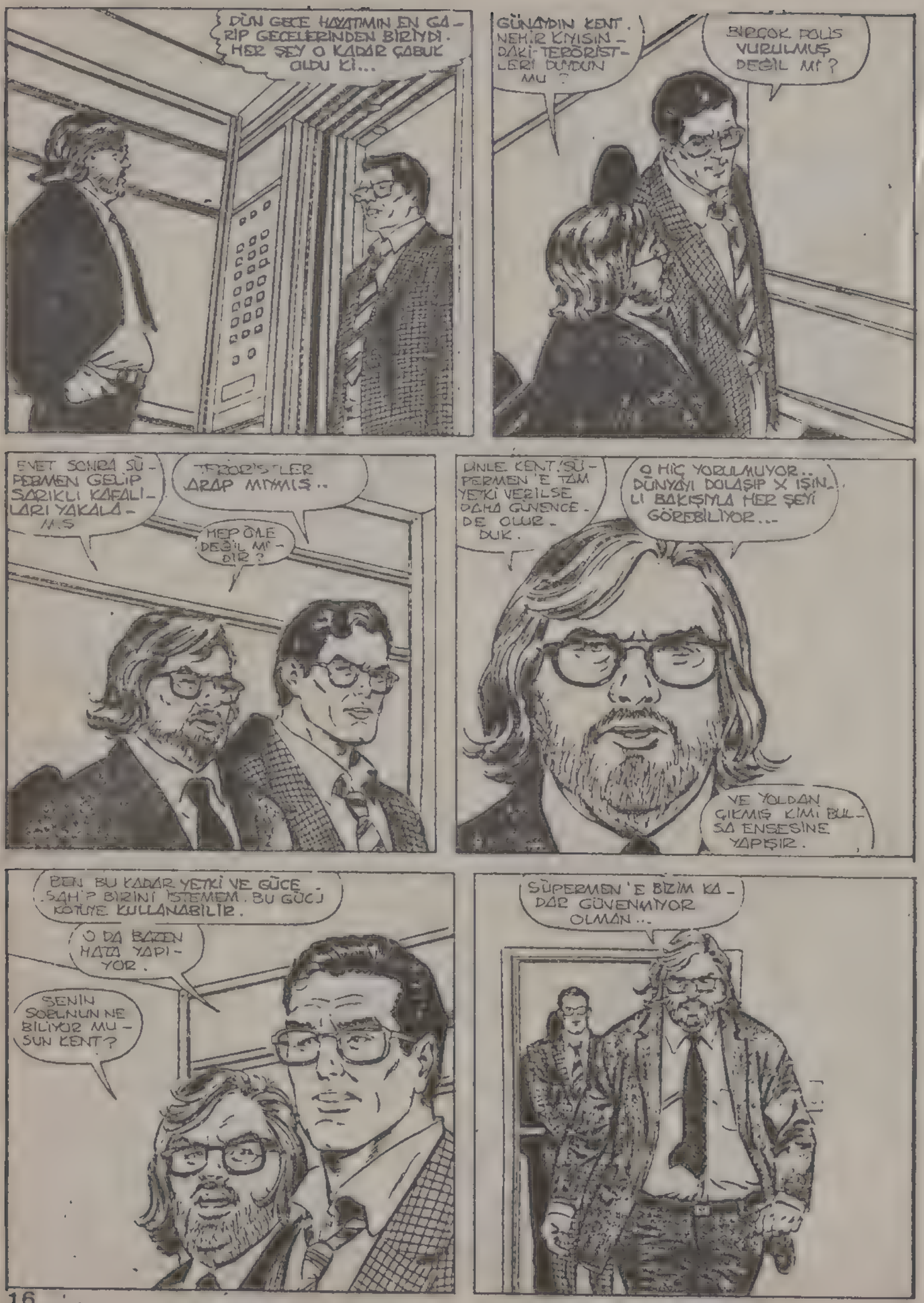
DÜN GECE HAYATIMIN EN GARİP GECELERİNDEN BİRİYDİ. HER ŞEY O KADAR ÇABUK OLDU Kİ...
GÜNAYDIN KENT. NEHİR KIYISINDAKİ TERÖRİSTLERİ DUYDUN MU?
BİRÇOK POLİS VURULMUŞ DEĞİL Mİ?
EVET SONRA SÜPERMEN GELİP SARIKLI KAFALILARI YAKALAMIŞ
TERÖRİSTLER ARAP MIYMIŞ..
HEP ÖYLE DEĞİL Mİ DİR?
DİNLE KENT, SÜPERMEN'E TAM YETKİ VERİLSE DAHA GÜVENCEDE OLURDUK.
O HİÇ YORULMUYOR.. DÜNYAYI DOLAŞIP X IŞINLI BAKIŞIYLA HER ŞEYİ GÖREBİLİYOR...
VE YOLDAN ÇIKMIŞ KİMİ BULSA ENSESİNE YAPIŞIR.
BEN BU KADAR YETKİ VE GÜCE SAHİP BİRİNİ İSTEMEM. BU GÜCÜ KÖTÜYE KULLANABİLİR.
O DA BAZEN HATA YAPIYOR.
SENİN SOBLNUN NE BİLİYOR MUSUN KENT?
SÜPERMEN'E BİZİM KADAR GÜVENMİYOR OLMAN...

O AKŞAM GEÇ SAATLERDE.

OHH. BUNDAN NEFRET EDİYORUM. O KADAR YORGUNUM Kİ. NİHAYET ANNEME GEÇ GELECEĞİMİ SÖYLEDİM.

BİRAZ TEMİZ HAVA ALAYIM. BELKİ PARK ALANINA GİDEN ARKA KAPI AÇIKTIR.

ŞİMDİ DAHA İYİ. YENİ ELEMAN OLDUĞUM İÇİN BAYAN KREEL HER ŞEYİ BANA YIKIYOR. JAHİR AMCA BELKİ DE HAKLI...

HEY, BAK!

DAVUT! BURADA NE YAPIYORSUN?

SANA KAHVE VE SANDVİÇ GETİRDİM. SEVGİNİ KAZANMAK İÇİN.

SENİ SOYTARI... SAĞOL!

SENİ EVE GÖTÜREYİM Mİ?

GİDEMEM. BELKİ TÜM GECE BURADA KALACAĞIM.

İZERDİM BEYİM! CİNLERDEN KAÇTIM.

İŞTE... ÖHÖ, ÖHÖ! ALIN BUNU. - ONLARA VERMEYİN... ÖHÖ...

SEN... YARALISIN.

LUTHOR'A SÖYLEYİN.. BORCUMU ÖDEDİM. ÖHÖ... ÖHÖ... ARTIK BANA ULAŞAMAZ.

BAY LUTHOR İÇİN NE DEMEK İSTEDİ? BUNU ONA KİM YAPMIŞ.
HERHALDE ONLAR!
ÇABUK, BİNANIN İÇİNE!
ONLARI ORTADAN KALDIRIN.
NİŞAN ALIN! ÜÇ - İKİ BİR...
FFFZ-SHOOM!

COO! O DA NEY-DI?

LEXCORP BINASINDA PATLAMA OLDU 'NE VAR A-CABA?

BİR KONTROL EDEYİM.. CİDDİ BİR ŞEY OLA-BİLİR.

ŞOK DALGA-SINA YAKALANDI-LAR. HEMEN DA GİLİN VE...

GÖRDÜĞÜNÜZ YERDE VURUN!

BİZİ ISKALADI-LAR AMA BİNA-NIN HER TARA-FINI HAVAYA UÇURDULAR.

KAÇMAYA DE-VAM ET. BİZİ YA-KALARLARSA ÖL-DÜRÜRLER.

ARTIK DURALIM... YA-NLIŞ İZİMİZİ KAYBET-TİRDİK.

BİR TELEFON BULALIM..

PAKETİ AÇALIM!

NE?

ONLAR PEŞİMİZ-DEYKEN Mİ ? HEM PAKET BİZİM DEĞİL.
İÇİNDE UYUŞTURUCU OLABİLİR. EROİNLE YAKALANMAMIZI MI İSTİYORSUN ? AYRICA NEDEN İZLENDİĞİMİZİ ÖĞRENMELİYİM.
BAY LUTHOR'UN UYUŞTURUCU İŞİNE BULAŞTIĞINI SANMAM. AMA İSTERSEN BAKALIM.
GÜZEL !
ÇİRKİN GÖRÜNÜŞLÜ BİR KEMER.
BANA UYDU. BÖYLECE ELİMİZDE TAŞIMAMLIŞ OLURUZ.
BİSİKLETÇİYE BENZEDİN.
İŞTE BURADALAR YUBUN ŞUNLARI..

HAAYIIIR!
BUDDA BUDDA BUDDA BUDDA
PING PING PING PING
BUDDA BUDDA BUDDA-
DÂVUT! GÜÇ ALANIN KURŞUNLARI DUR-DURDU...
ATEŞ EDİN!
OH, HAYIR!
KA
BOOM

ALLAHIM!
UUH!

SANKİ TÜM GÜÇLERİM ARTTI.
BANA SARIL! ONLARIN ÜZERİNDEN ATLAMAYA ÇALIŞACAĞIM.
DAVUT! YAKLAŞMORLAR.

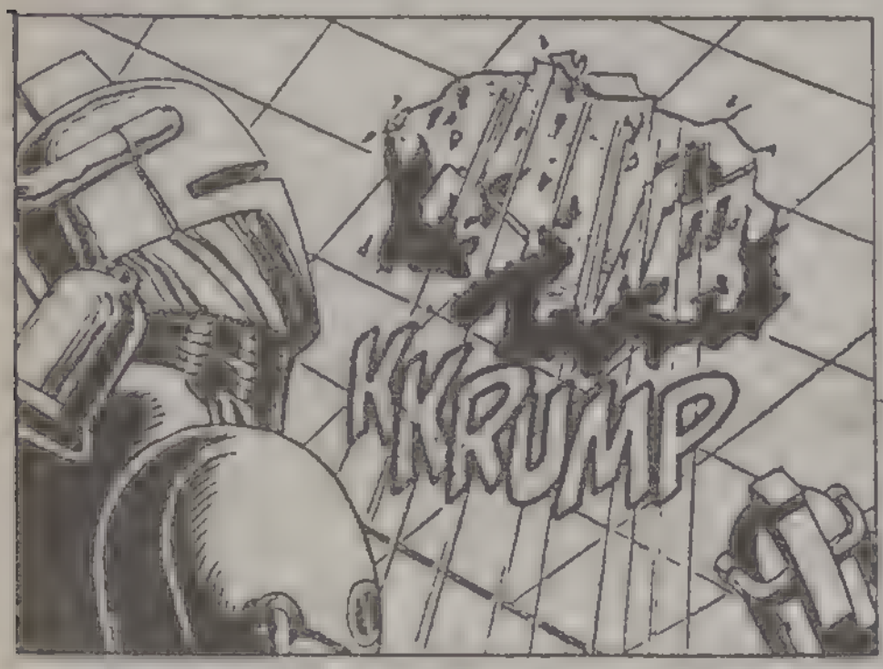
KKRUMP

HEXCORP

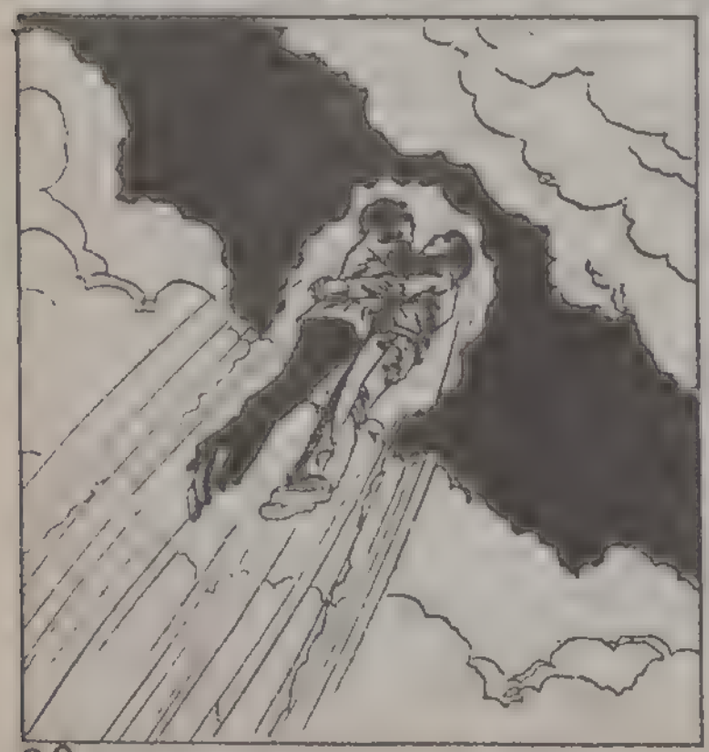

D..DAVUT! BUNU YAPABİLECEĞİNİ BİLMİYORDUM.
B-BEN DE...

İSTERSEN UÇARAK KAÇALIM VE ONLARI AŞAĞIDA BIRAKALIM..
YAPAMAYIZ. CAHİR AMCANIN KAMYONU ORADA...
O HALDE.. TEKRAR GELİYORLAR.
BAŞIN EĞİ!
BRATATATATATATATATAT
KAÇIYORLAR DAYUT, BURADAN GİDELİM.
BELKİ DE ONLARI KORKUTTUK...
BELKİ DE DEĞİLHE!
ŞİMDİ GÖRÜRSÜN!
SCRUNCH!
SÜPERMEN, UHH. BOKLETİMİ KOPARDI...

FOOOOOOM!

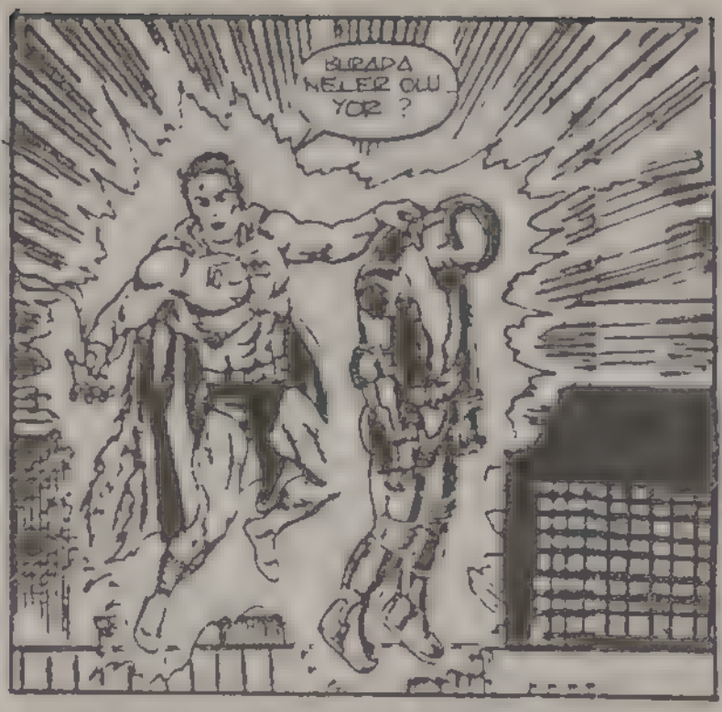
BURADA NELER OLUYOR ?

NEYDI O ? ŞİMŞEK MIYDI ?
HAYIR, O SU PERMEN...

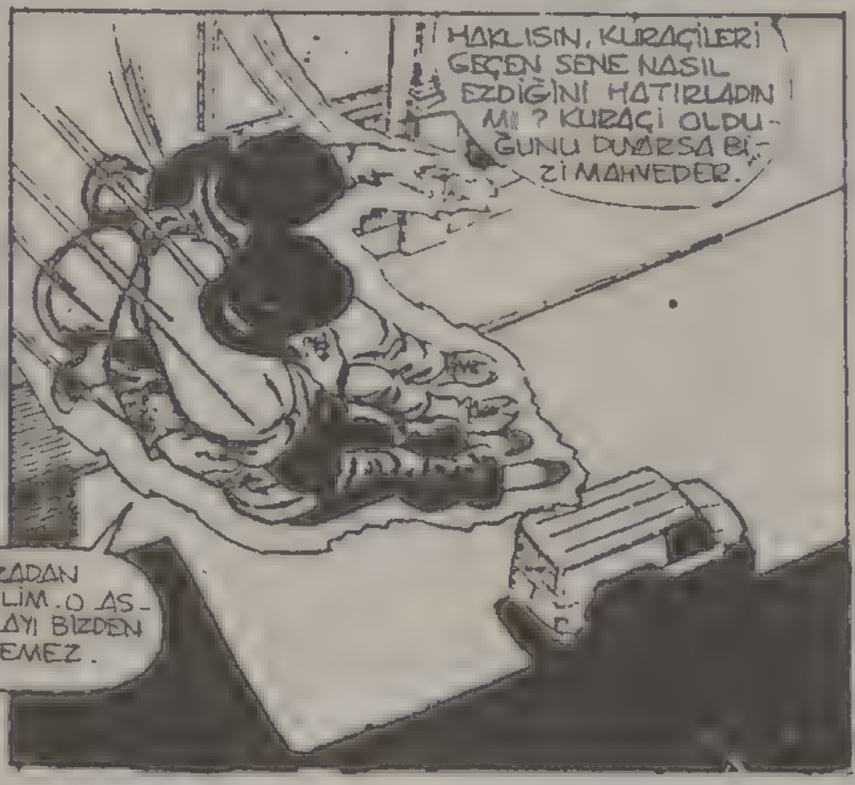
HAKLISIN, KURAÇİLERİ GEÇEN SENE NASIL EZDİĞİNİ HATIRLADIN MI ? KURAÇİ OLDUĞUNU DUYARSA BİZİ MAHVEDER.
BURADAN GİDELİM. O ASLA OLAYI BİZDEN DİNLEMEZ.

KURTULDUK. HEPSİ GİTTİ...
BU BİZE DE İYİ BİR FİKİR VERDİ. HEMEN KAMYONA BİNELİM.
LEXCO

BURUN BAKALIM. SİZE BİRKAÇ SORU SORACAĞIM.
DAVUD !

ÇEK ELLERİNİ ON-DAN!
ONU YERE SERDİN.
BURADAN KAÇALIM!
UH.. O ÇOCUK BA-NA NEYLE YURDU?
GİTMİŞLER ONLARI ÇTO YOLDA BULA-MAM...
AMA YABANCI BİR DİL KONUŞUYORLAR-DI. O KAMYONUN İZİNİ BELKİ YARN ARAŞTIRABİLİ-RİM...

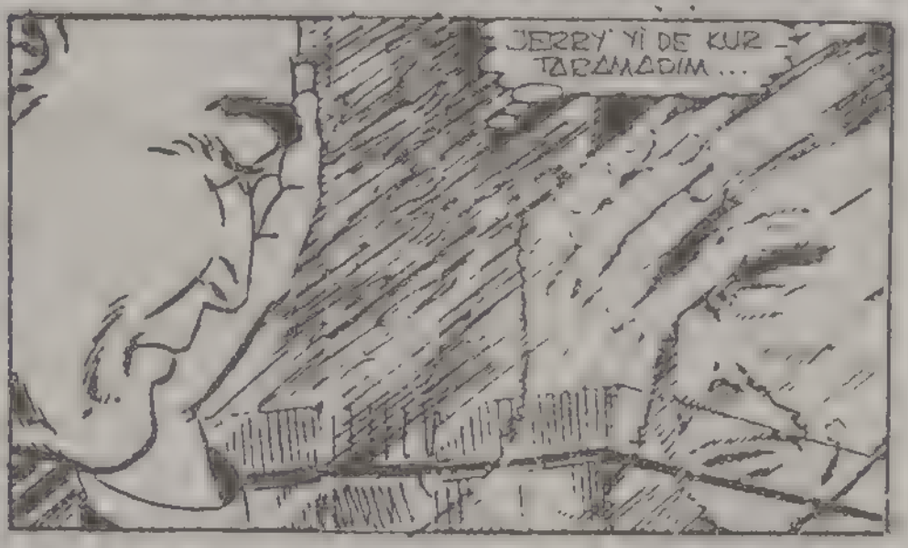

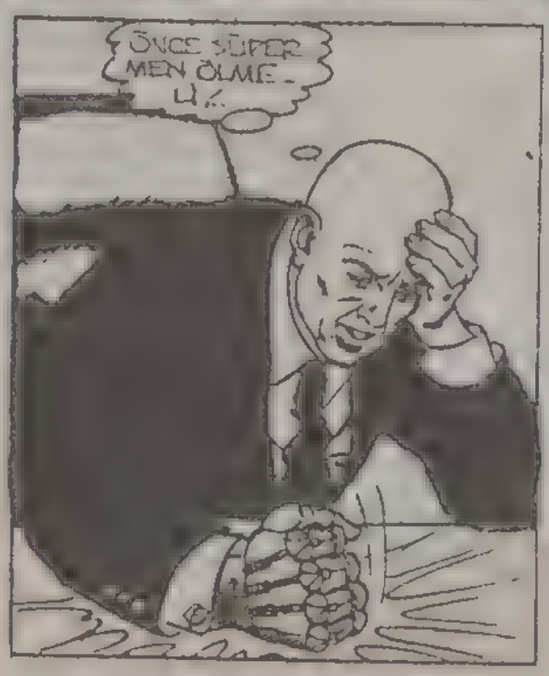

BİRİNCİ BÖLÜM SONU

Onu Öldürürüz

İKİNCİ BÖLÜM

VE TAKİP EDİLMEDİĞİMİZDEN EMİN OLMAK İÇİN BU SAATTE EVE GELDİK.
TÜM BUNLAR İNANILMAZ.
HERHALDE BU KEMER, BENDE OLAN GÜÇLERİ ARTTIRDI. ONU ÇIKARINCA HİÇ BİR ŞEY YOK.
SOĞUK BİR GÖRÜNÜMÜ VAR.
BENİ SIHIRLI YAPTI...
O SENİN DEĞİL. BAY LUTHOR'A VEYA SAHİBİ KİMSE ONA GERİ VERMELİSİN.
ANNEN HAKLI. KEMERİN BURADA OLMASI TÜM AİLEYİ TEHLİKEYE DÜŞÜRÜR.
GERÇEKTEN SAHİBİNİ VE ONUNLA NASIL TEMAS KURABİLECEĞİMİ BİLMİYORUM...
BU AKŞAMKİ ADAM SANKİ BAY LUTHOR BİR SUÇLUYMUŞ GİBİ KONUŞTU. BU DOĞRU OLAMAZ...
SEN, SUÇLULAR VE ÇILGIN BİLİM ADAMLARIYLA SAVAŞABİLİRSİN...
SİNBAD OLUP... CANAVARLARLA DÖVÜŞEBİLİRSİN...

UÇMAK VE O GÜÇLERE SAHİP OLMAK HARİKAYDI. HATTA SÜPERMEN'İ BİLE ALTETTİM.
DOĞRU, AMA O SENİ ARAMAYA GELİP SENE OLACAK? SENİ BULMAK İÇİN BU MAHALLEYİ YERLE BİR EDER.
PEKİ YA O ZIRHLI ADAMLAR? YA ONLAR GELİRSE NE YAPARIZ?
CRASH
O NEYDİ?
AŞAĞIDAN GELDİ...
BELKİ HIRSIZDIR. YA DA KEDİ.
GİDİP BAKAYIM!
HAYIR, BU ÇOK TEHLİKELİ...
BIRAK GİTSİN MUNRA! İLK KEZ BİR ÇOCUK GİBİ DAVRANMIYOR...
THUNK-CRAASH!!

HEY JERRY! HER ŞEYİ YERE DEVİRME BİZ KAYITLARI BULMADAN İNSANLAR BURAYA GELECEK.
BOŞVER TIMPO. NE KADAR GÜRÜLTÜ YAPSAK ÖNEMİ YOK.
BURAYA DAHA ÖNCE DE GELDİM. YUKARIDA SAKAT BİR ADAM, KIZKARDEŞİ VE BİR SÜRÜ ÇOCUK YAŞIYOR. HEPSİ GİZLENİYOR..
POLİSİ ÇAĞIRIRLARSA NE OLACAK? POLİS BU ÇEVREYE GELMEYİ SEVMEZ.
MACK, SLICER! BİR ŞEY BULDUNUZ MU?
HEY, ÇOCUKLAR! BİZE YÜK OLMAYIN BURADAN GİTMELİSİNİZ
THUNK
UHHHHH...
SİZ BAŞINIZA BELA ALDINIZ!
SCRRAAASSSHHHHT

BAY LUTHOR. UYANIN. BIR KAZA OLMUŞ...

UUUHMM NE OLUYOR ?

KAZA MI ? NEREDE ?

LEXCORP MERKEZİNDE...

ZEMİN KAT... ÇA-TIYA KADAR ÇÜKÜK BİR KAMYON BUYUKLUĞÜNDE DELİK AÇILMIŞ...

BİR BOMBA OLABİLİR Mİ ?

HAYIR. YAN KAPILAR DA YIKIL-MIŞ. CARL MASTERS DE PARK ALANINDA ÖLÜ BULUNMUŞ ZIRH-LI SAVAŞ GİYSİLERİNİN-

...PARÇA-LARINI DA BULDUM.

GALİBA MASTERS SIYAH KEMERİ TES... ETME-YE ÇALIŞMIŞ, AMA KARŞI TARAF ONU DAHA ÖNCE BULMUŞ...

ANCAK BİNADAKİ HASAR DAN ÜÇÜNCÜ BİR TA-RAFIN DA OLAYA KARIŞTI-GI SANILIYOR. İNSANÜS-TÜ BİRİNİN...

YA KEMER ?

YOK.

CESEDİ BİR YERE ATIN VE SABAH OL-MADAN ETRAFI TE-MİZLEYİN !

BU OLAYLAR HİÇ OLMADI.. VE O KEMERİ..

...BULUN, GOODWIN ÖNÜNÜZE KİM ÇIKAR-SA YOK EDİN. VE O KEMERİ BULUN.. HEMEN...

...ŞİMDİ.

HEMEN DEDİM, GİT!

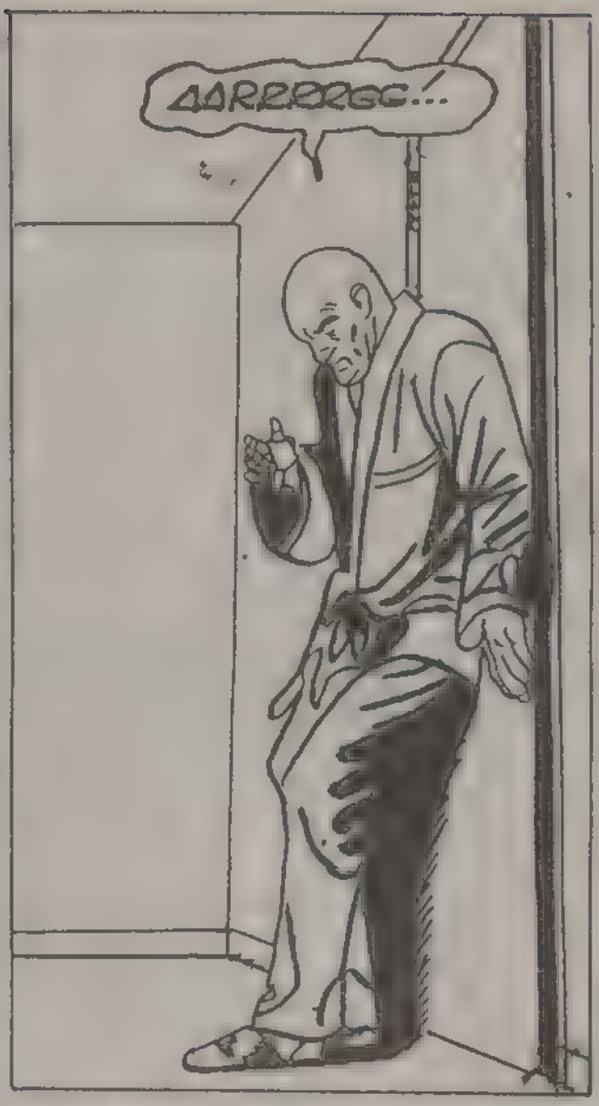
AARRRGG!..

BU ACI... ONA DAYANMALI-YIM...

ŞURAYA OTU-RAYIM...

ŞİMDİ DAHA İYİYİM. AMA ACI HER GELİŞ-TE BEN, DAHA ZAYIF YAPIYOR.
ŞİMDİ ZAYIF OLAMAM.

ŞİMDİ OLMAZ!

DÜN OLAN GARİP ŞEYLERİN ARDINDAKİ GERÇEĞİ ORTAYA ÇIKARMAK İÇİN İŞE BURADAN METROPOLİS HASTANESİNDEN BAŞLAMALIYIM...
NASILSA HERKES ÖNÜNDE SONUNDA BURAYA GELİYOR. KAHRAMANLAR, SUÇLULAR...
UMARIM DÜNKÜ SALDIRI HAKKINDA BİR ŞEYLER HATIRLIYORLARDIR.
OH. ÖZÜR DİLERİM! DALMIŞIM. KİMSİNİZ?
LÜTFEN RAHATSIZ OLMAYIN! BEN PLANET GAZETESİ MUHABİRİ KLARK KENT!
SİZİNLE DÜNKÜ OLAY HAKKINDA KONUŞMAK İSTİYORUM.
FAZLA BİR ŞEY BİLMİYORUM. BİR KÂBUSTU. SÜPERMEN OLMASAYDI FRED VE BEN ÖLMÜŞTÜK.
BELKİ AMA SÜPERMEN ASLA TEHLİKEDE DEĞİLDİ.. AMA SİZİN HAYATINIZ TEHLİKEDEYDİ...
BEN HABERİ BU AÇIDAN YAZMAK İSTİYORUM.
DÜNDEN BERİ HERKESİN ÖĞRENMEK İSTEDİĞİ ŞEY SÜPERMEN'İN BU OLAYDA NELER YAPTIĞIYDI...
SİZ GARİP BİR ADAMSINIZ, BAY KENT!
OLABİLİR! DÜN KARŞI KOYDUĞUNUZ UÇAN ADAMLARI HATIRLIYOR MUSUNUZ?
ELBETTE! ONLARI ÖLÜNCEYE KADAR UNUTMAM.

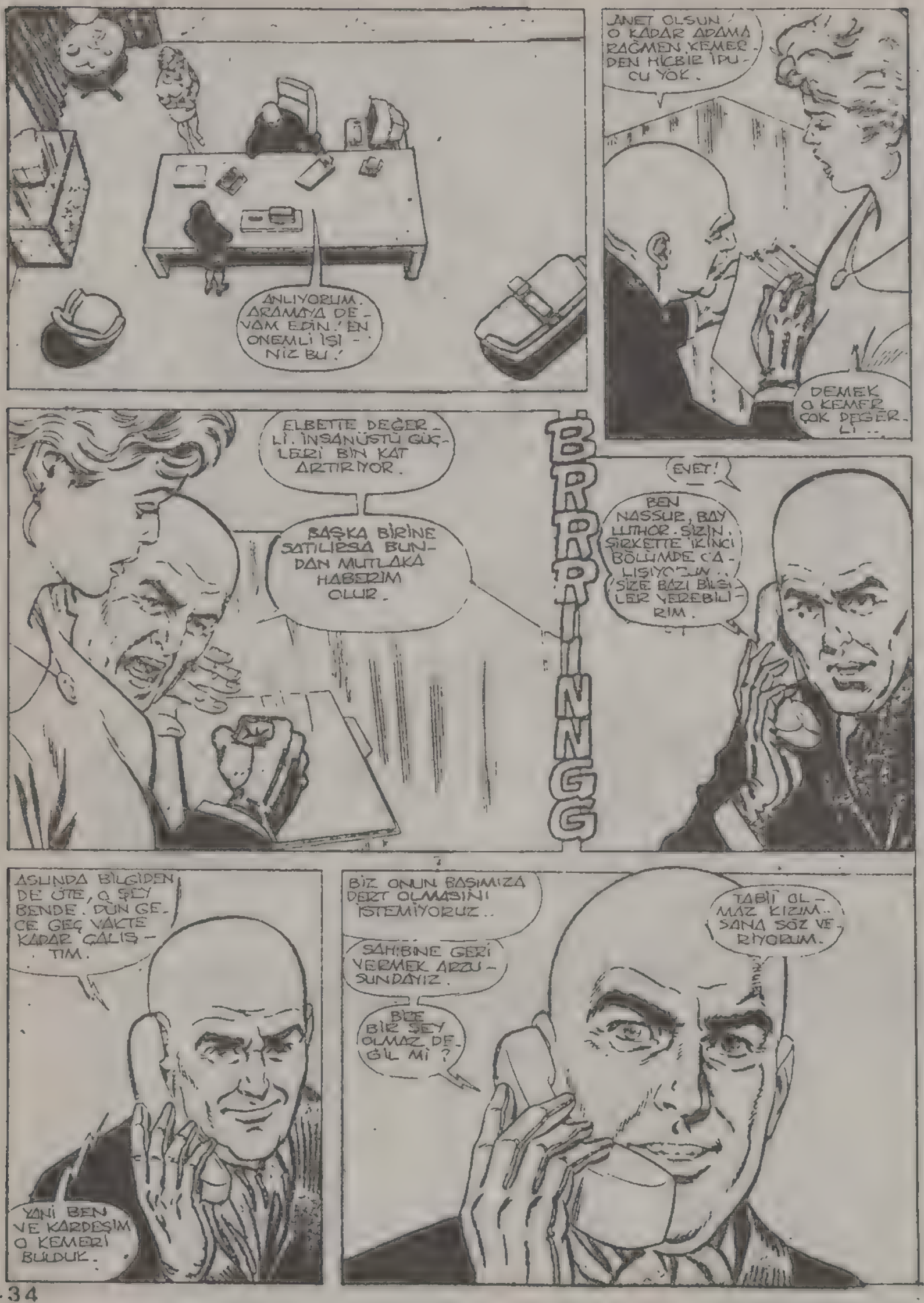
ANLIYORUM. ARAMAYA DEVAM EDİN. EN ÖNEMLİ İŞİNİZ BU.
JANET OLSUN. O KADAR ADAMA RAĞMEN KEMERDEN HİÇBİR İPUCU YOK.
DEMEK O KEMER ÇOK DEĞERLİ..
BRRRING
ELBETTE DEĞERLİ. İNSANÜSTÜ GÜÇLERİ BİN KAT ARTIRIYOR.
BAŞKA BİRİNE SATILIRSA BUNDAN MUTLAKA HABERİM OLUR.
EVET!
BEN NASSUR, BAY LUTHOR. SİZİN ŞİRKETTE İKİNCİ BÖLÜMDE ÇALIŞIYORUM. SİZE BAZI BİLGİLER VEREBİLİRİM.
ASLINDA BİLGİDEN DE ÖTE, O ŞEY BENDE. DÜN GECE GEÇ VAKTE KADAR ÇALIŞTIM.
YANİ BEN VE KARDEŞİM O KEMERİ BULDUK.
BİZ ONUN BAŞIMIZA DERT OLMASINI İSTEMİYORUZ..
SAHİBİNE GERİ VERMEK ARZUSUNDAYIZ.
BİZE BİR ŞEY OLMAZ DEĞİL Mİ?
TABİİ OLMAZ KIZIM.. SANA SÖZ VERİYORUM.

SONRA O DEV PARLAYAN TOP GÖLYÜRÜNDE GÖRÜNDÜ, ÖYLE MI?

EVET... DÜN SÜPERMEN'İN YAKALADIĞI O İKİ ADAMIN SİZE BUNU ANLATMAMASI GARİP...

ONLAR HALA YOĞUN BAKIMDA AMA...

KRRRUUMBLE

HAYIR! ALT KATTA BİR TÜR PATLAMA OLDU...

DÖŞEMEDEN ALT KATI GÖRE BİLİYORU

GÖRDÜĞÜM ŞEY OLDUKÇA KOTU...

GALİBA O SESLER TUTUKLULARIN YATTIĞI KATTAN GELDİ...

POLİSİ ÇAĞIR, BEN AŞAĞIYA GİDİYORUM.

AMA.

YANILMAMIŞIM ONU KAÇIRIYORLAR. BUNA ENGEL OLMALIYIM...

BU DA NE ?
HA ?
PRANG
BUDDA BUDDA BUDDA
KIMILDAMAYIN! O ADAM BIZIM.
HAREKET EDERSENIZ SIZI MIHLARIZ...
TACATACATACATACATACATACATACATACATAC
ÖNCE ONU ÖL-DÜRÜRÜZ...
SIZ DELIRDI-NIZ MI ? DMT'YI ALTEDE-MEZSINIZ!
DMT MI ? NE TÜR BIR OLAYA KA-RIŞTIM ?
BIR ŞEYLER YAPMALIYIM... YOKSA HASTANE'YI HARABEYE ÇEVIRECEKLER.

BAYAN NASSUR YEDİ AYDIR FİRMAMIZDA ÇALIŞIYOR. İÇİNDE ÇOK BAŞARILI AMA...
DAHA HASSAS PROJELERDE ÇALIŞACAK KADAR ESNEK OLMADIĞI GÖRÜLMÜŞ. BURADAN OKUYABİLİYORUM.
ŞEY EFENDİM.
HASTANEDE BİR ÇATIŞMA OLMUŞ. EPSİLON MÜFREZESİ DMT SAVAŞÇILARIYLA KARŞILAŞMIŞ KAYIPLAR VARMIŞ...
BAYAN NASSUR GELDİ EFENDİM.
İÇERİ AL!
SİZİ GÖRDÜĞÜME SEVİNDİM, BAYAN NASSUR!
BENİ HATIRLAMAYA CAĞINIZDAN KORKUYORDUM BAY LUTHOR.
OLUR MU? ELİNDEKİ BULDUĞUN ŞEY Mİ?
EVET... KARDEŞİMİ ONU GERİ VERMEYE İKNA ETTİM. İŞTE ELİNDEKİ...
HASAR İÇİN ÖZÜR DİLERİZ. AMA SALDIRIYA UĞRADIK.
ARTIK BUNU DÜŞÜNME! DEMEK KARDEŞİN İNSANÜSTÜ GÜCE SAHİP.
EVET! BAZI GÜÇLERİ VAR. KEMERİ VERMEK İSTEMEDİ, AMA SİZİN NASIL BİRİ OLDUĞUNUZU ANLATTIM.
ÇOK İYİ YAPMIŞSIN!
GOODWİN, KEMER İÇİN TESTLERİ HEMEN BAŞLAT..
KIZI ALIP BİR YERE KAPAT. KARDEŞİNİ DE BULUN.
ONA DENEYLERDE İHTİYACIMIZ VAR.
HAYIR. HAYIR..
NE YAZIK Kİ SEN VE KARDEŞİN NEYE BULAŞTIĞINIZIN.
...FARKINDA OLMAYAN ZAVALLI YARATIKLARSINIZ.

KRA-TOOOSCCH

UMUDUNUZ YOK.

DANUT...

İYİ DÜŞÜNMÜŞSÜN KARDEŞİM. O SAHTE KEMER BU ADAMIN RENCİNİ ORTAYA ÇIKARDI.

ONUN İYİ BİRİ OLDUĞUNA O KADAR EMİNDİM Kİ...

PING

PING

PING

BLAM BLAM BLAM

ÇOK KÖTÜ BİRİYMİŞ...

WHUDD

THUDD

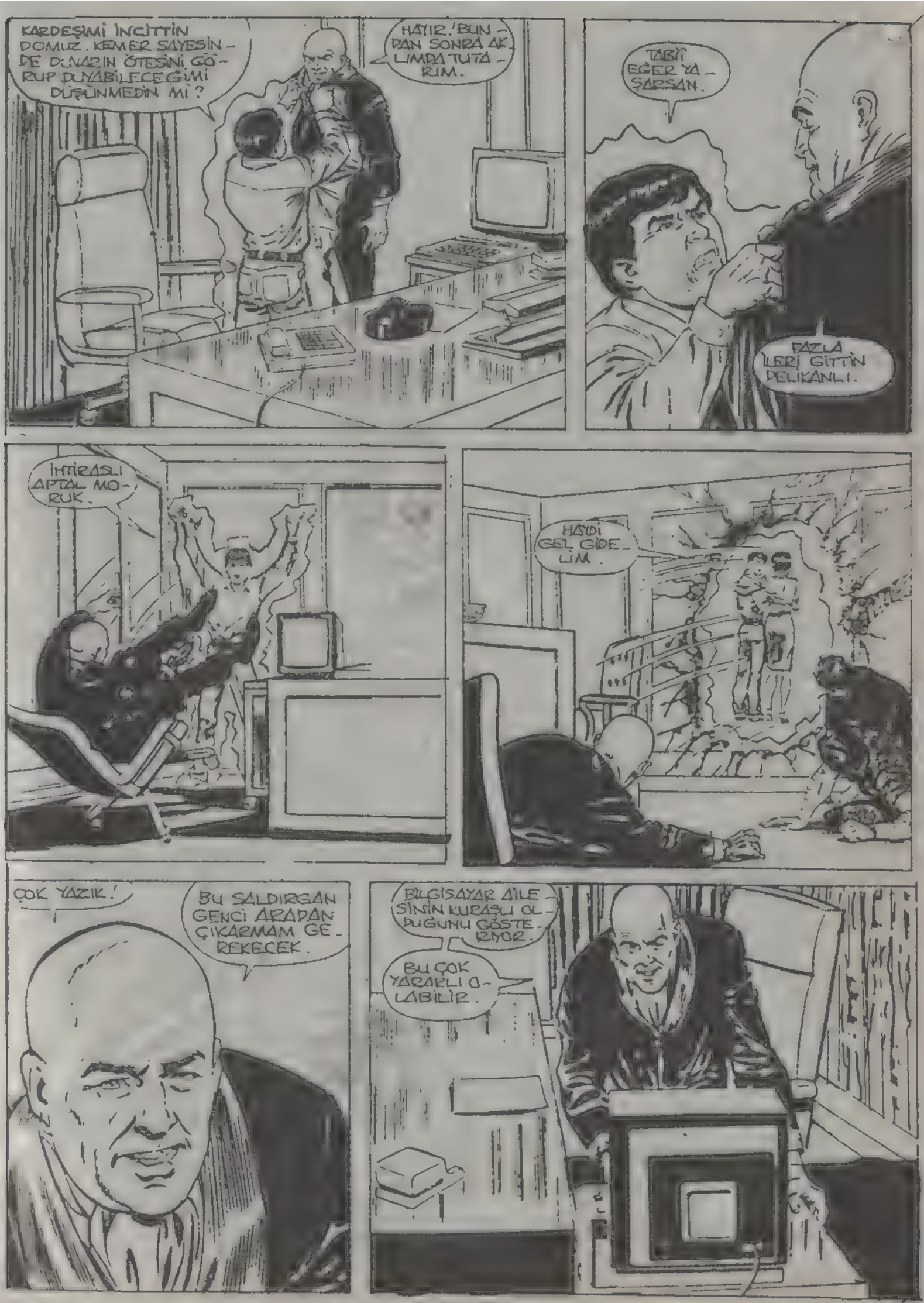
KARDEŞİMİ İNCİTTİN DOMUZ. KEMER SAYESİNDE DUVARIN ÖTESİNİ GÖRÜP DUYABİLECEĞİMİ DÜŞÜNMEDİN Mİ?
HAYIR. BUNDAN SONRA AKLIMDA TUTARIM.
TABİİ EĞER YA-ŞARSAN.
BAZLA LERİ GİTTİN DELİKANLI.
İHTİRASLI APTAL MORUK.
HAYDİ GEL GİDELİM.
ÇOK YAZIK!
BU SALDIRGAN GENCİ ARADAN ÇIKARMAM GEREKECEK.
BİLGİSAYAR AİLESİNİN KURAŞLI OLDUĞUNU GÖSTERİYOR.
BU ÇOK YARAKLI OLABİLİR.

EĞER BU ÇATIŞMA SÜRERSE BİNA ÇÖKÜP YÜZLERCE KİŞİNİN ÖLÜMÜNE YOL AÇABİLİR.
DİKKATLERİNİ BAŞKA TARAFA ÇEKEYİM.
BLAM BLAM
WHUMP
BEN DE ORTAYA ÇIKAR SAM KANCA BÜYÜP AMA BİR TOZ BULUTU YARATIRSAM.
FROOOSH!
OHÖ.. ÖNÖ.. NEREYE GİTTİ?
HAYDİ HOŞÇAKALIN SERSEMLER!
JOHNNY, SEN MİSİN? DMT HAKKINDA ONLARA HİÇBİR ŞEY SÖYLEMEDİM..
GÜZEL. BENİ, BUNU ÖĞRENMEM İÇİN GÖNDERDİLER.
VE SENİN YOK EDİLMENİ SAĞLAMAK İÇİN DANE
AHHH
ŞİMDİ ONLARI İZLEYEBİLİRİM. NE YAPIYOR? OH, HAYIR.

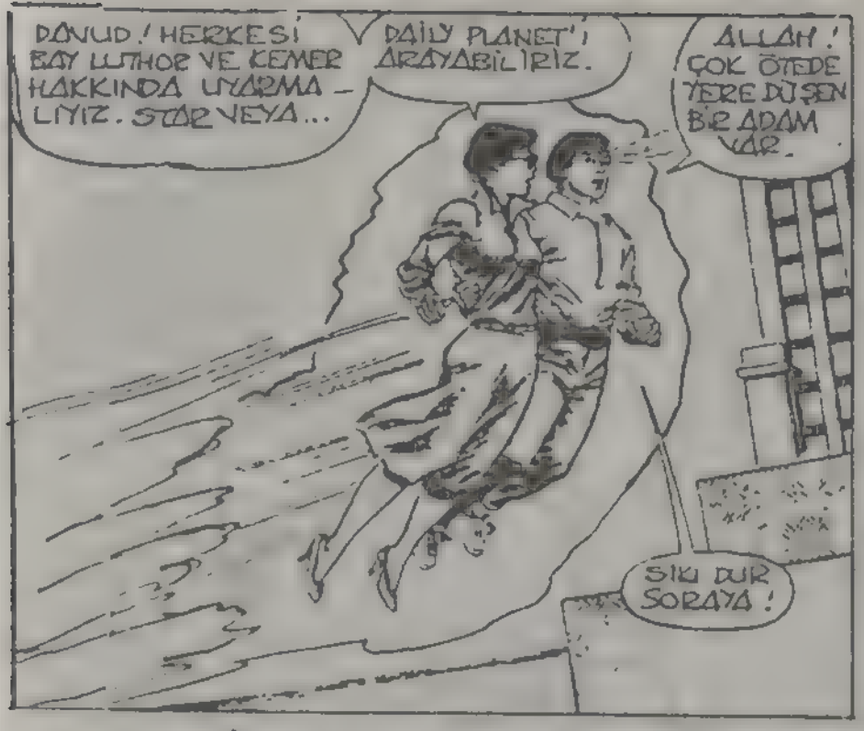

DAVUD! HERKESİ BAY LUTHOR VE KEMER HAKKINDA UYARMALIYIZ. STAR VEYA...

DAİLY PLANET'İ ARAYABİLİRİZ.

ALLAH! ÇOK ÖTEDE YERE DÜŞEN BİR ADAM VAR.

SIKI DUR SORAYA!

NE DEMEK İSTİYORSUN?

AAAAİİYYY!

DAVUD! BUNU, BANA BİR DAHA YAPARSAN.

ÖZÜR DİLERİM AMA ÇEVREMDE BİR GÜÇ ALANINA SAHİPSEM İNSANLARI YAKALAMA GÜCÜNE DE SAHİP OLMAM GEREKİR...

İŞTE BÖYLE.

İNİŞİNİ YUMUŞATMAYA ÇALIŞ...

ŞEN MERAK ETME!

DMT DMT DMT DMT DMT

ÇOK İYİ.. NE DÜŞÜNDÜĞÜNÜ GÖREBİLİYORUM.

UH, DANUT... KONUĞUMUZ VAR!
UU'HH...
DUR BAKALIM EV. LAT. AÇIKLAMA İSTİYORUM.
BEN BİR KATİLİN OĞLU DEĞİLİM..
BUNU TUTMAKTAN DA SIKILDIM. AL...
GEL KARDEŞİM ENE GİDELİM.
UM. SAĞOL...
POIT
HMM. DEMEK, TAŞIMA KUDRETİ VAR...
ÖNCE BU ADAMA YARDIM BULAYIM. O ÇOCUKLARIN YERİNİ SANIRIM BİLİYORUM.

EVET ŞEF... TERÖRİSTLER ŞİRKETE GİRİP LABORATUVARI TAHRİP ETTİLER VE BAZI ALETLERİ ÇALDILAR.
HER HALDE AİLECE ÇALIŞIYORLAR. LİDERLERİ DE ÜSTÜN GÜÇLERE SAHİP VAHŞİ BİR DELİKANLI.
YERİNİZDE OLSAM HEMEN VURURDUM.
SİZE GİYSİLERİNİ TARİF EDEBİLİRİM. ADI MI? KENDİNE SİNBAD DİYORDU. EVET ŞİNBAD.
"GÖRÜNÜŞÜ DE O EFSANEVİ KAHRAMANIN BİR TAKLİDİ GİBİYDİ."
"ÇILGIN GİBİ BİRİYDİ..."
"KENTTEKİ KÖPRÜ, OKUL VE FABRİKALARI HAVAYA UÇURMA TEHDİDİ SAVURDU..."
EVET, ŞEF SAWYER, BU ADAM TEHDİTLERİNE DEVAM EDECEKTİR.
"..BUNDAN EMİNİM..."

YANİ LUTHOR KÖTÜ MÜ ?
EVET.. SANIRIM KEMERİ SAHİPLENİP BİR KAHRAMAN OLACAĞIM.
ÇOK İYİ...
SANA BİR PELERİN VE GÜZEL BİR MASKE DİKMEMİ İSTER MİSİN ?

DAHA SONRA ANNE... ZATEN HEDEF HALİNE GELDİM..
SADECE SORDUM. YEMEĞİNİ YE..
HEYECANDAN YİYEMİYORUM. BENİ GÖRMELİYDİN!

BOM DİYE DUVARI YIKIP GEÇTİM. İNSANLARIN BEYNİNİ OKUDUM.
OYLEYSE BENİM BEYNİMİ DE OKU VE YEMEK YEMEZSEN NELER OLACAĞINI ÖĞREN..
YİYORUM..

GERÇEKTEN SORAYA'YI BURAYA UÇURARAK MI GETİRDİN ? BU MÜTHİŞ BİR GÜÇ...
TABİİ... DANUD O ADAMIN BEYNİNİ GERÇEKTEN OKUDU.
GÖRDÜĞÜ YÜZÜ ÇİZEBİLİR Mİ ?

ELBETTE..
JUPPSS!
FRRSSS

KAĞIDI YAKTIN..
ONU TANIYOR MUSUN ZAHİR AMCA?
EVET...

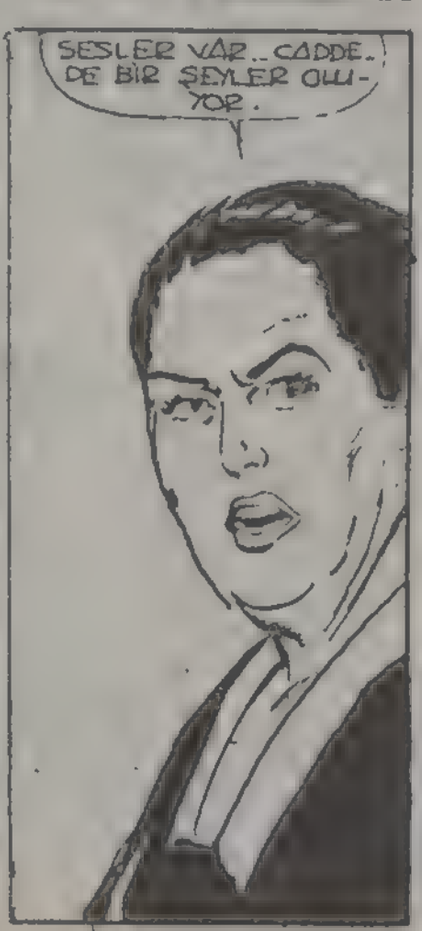
SESLER VAR.. CADDEDE BİR ŞEYLER OLUYOR.

DIŞARIDA...
ÇOCUKLARIN KONUŞTUĞU LİSAN ARAPÇAYDI..
..VE KAMYONDA DA ADLARI YAZIYOR DU. ÇEVREYE BİR SORAYIM...
IRAQI
RESTAURANT
NE?
TONK
HEY! BU DA NESİ...
GİT BURADAN!
GERİ DÖN!
DEPOL!
KUBAÇ'DA YAPTIĞIN GİBİ BURADA DA EVLERİMİZİ YIKAMAZSIN!
KASAP!
BİR SÜRE ÖNCE KUBAÇ'TA YAPTIĞIM İŞİN BU KADAR TEPKİ YARATACAĞINI UMMAMIŞTIM
KALMAKTA DİRENİRSEM İŞ BÜYÜYECEK VE BİRİLERİ ÖLECEK..

GALİBA BU...
...KLARK KENT'E GÖRE BİR İŞ. BAKALIM NELER OLUYOR ?
BEN PLANET GAZETESİNDEN KLARK KENT. SİZE BİRKAÇ SORU SORABİLİR MİYİM ?
HEY SEN ! KISA KES !
NE ARIYORSUN BURADA ?
SOKAKTA KADINLARI RAHATSIZ ETMEKTEN ZEVK Mİ ALIRSIN ?
HAYIR. BEN GAZETECİYİM.
ÖYLE Mİ ? DEMEK BURAYA HAKKIMIZDA YALANLAR YAZMAYA GELDİN.
ŞİMDİ BURADAN KAÇAMAM. BU KADAR ADAMLA DA DÖNÜŞMEM İÇİN SÜPER GÜCÜM GEREKECEK...
NE YAPSAM ?

BRIITTT
BRIITTT
CLK
EVET, KİM ? BUNU NASIL ÖĞRENDİN ? ANLIYORUM.
YİRMİ DAKİKA SONRA ORADAYIM...
GOODWİN... ARABAM...
SONUNDA BU KARMAŞIK OLAYDA BİR İPUCU BULDUM.
İSTEKSİZ GÖRÜNMEMİN BİR ANLAMI YOK. İHTİYAÇLARIMI BİLİYORLAR. BEN DE ONLARINKİNİ BİLİYORUM.
SELÂM EFENDİM. NEREYE ?
YOLDA GİDERKEN SÖYLERİM...
BU KÖŞEDEN SOLA.
AMA YİNE DE ÇOK AÇIK SÖZLÜLER. BUNUN ARKASINDA NELER GİZLİ?
İLGİNÇ. BU DEPO ESKİDEN CIA'NINDI. AMA YAN SİRKETLER...
...ARACILIĞIYLA BURAYI BEN SATIN ALDIM.
AMA ONLAR GİZLİDEN GİZLİYE BURAYI KULLANMAYI BAŞARMIŞLAR.

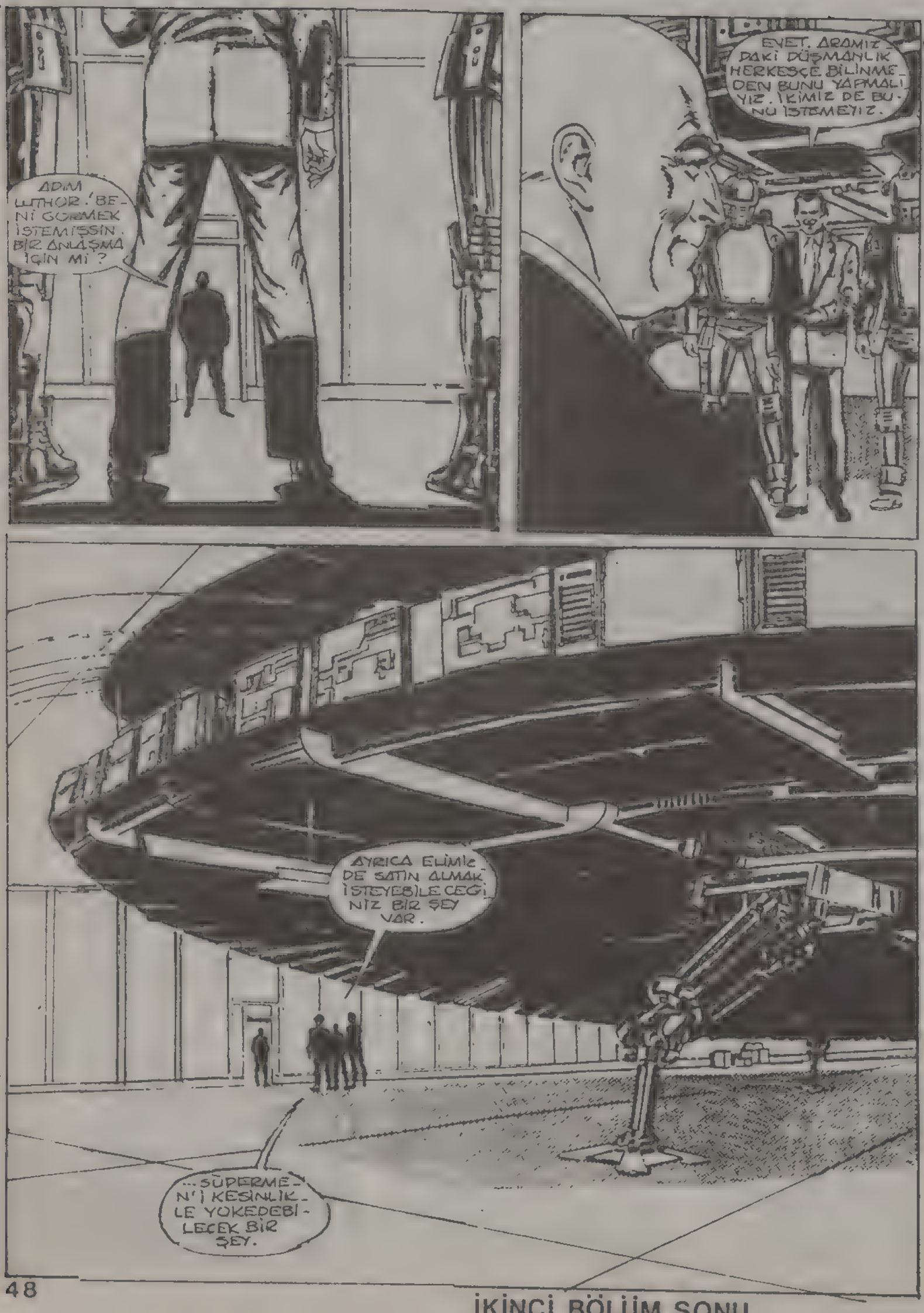

İKİNCİ BÖLÜM SONU

SİNBAT'I DURDURUN!..

ÜÇÜNCÜ BÖLÜM

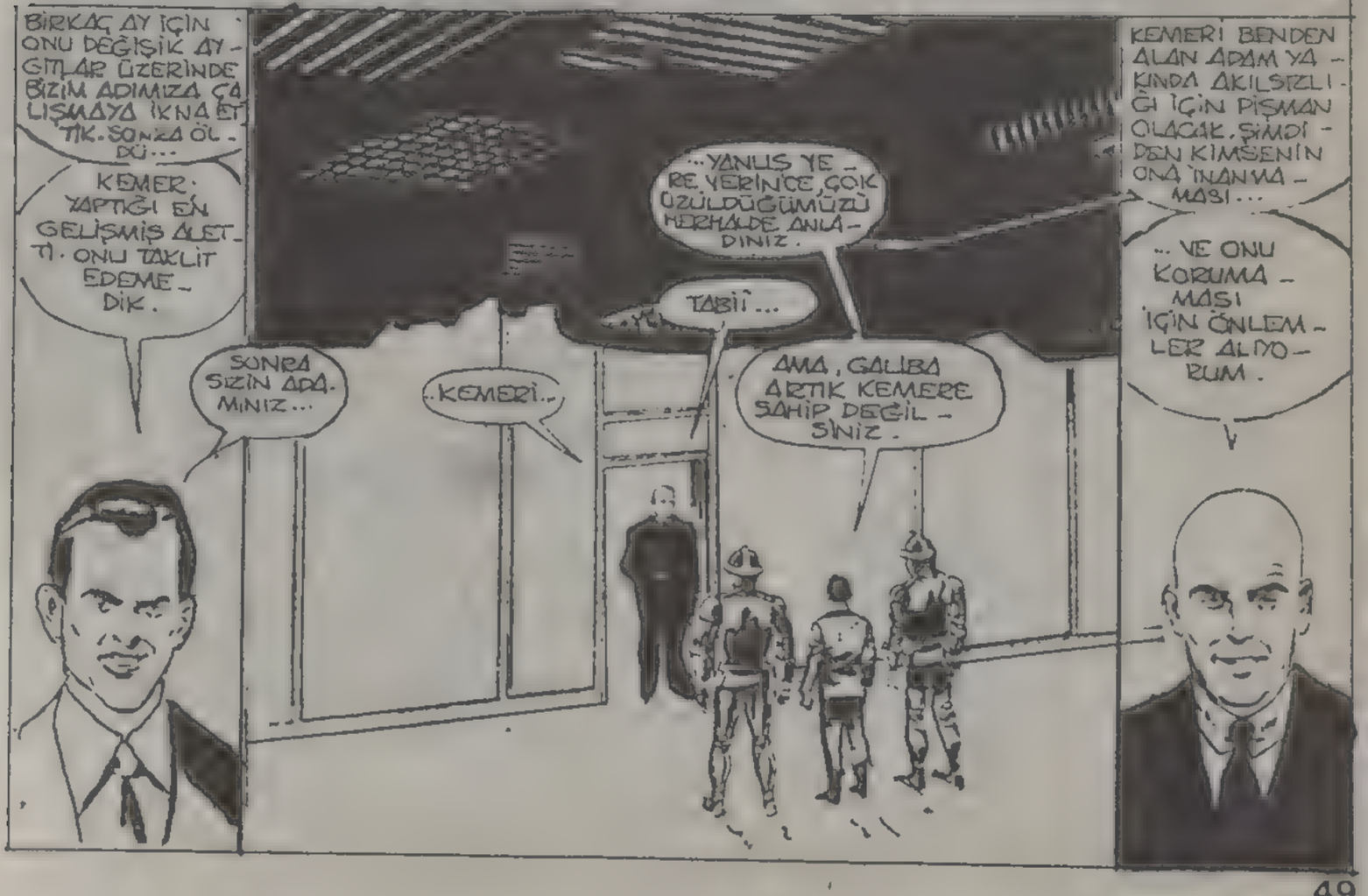

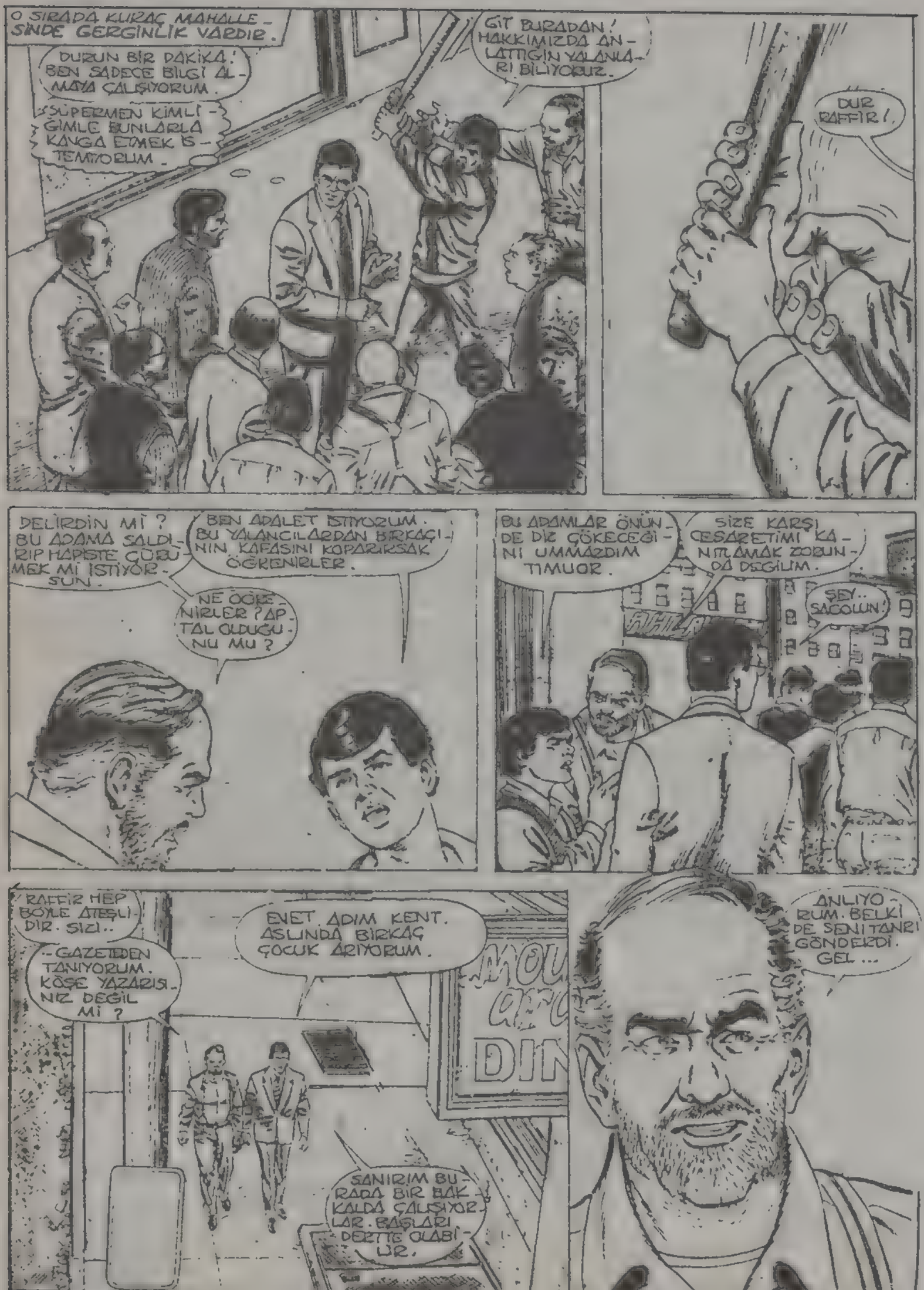
O SIRADA KURAÇ MAHALLESİNDE GERGİNLİK VARDIR.
DURUN BİR DAKİKA! BEN SADECE BİLGİ ALMAYA ÇALIŞIYORUM.
SÜPERMEN KİMLİĞİMLE BUNLARLA KAVGA ETMEK İSTEMİYORUM.
GİT BURADAN! HAKKIMIZDA ANLATTIĞIN YALANLARI BİLİYORUZ.
DUR RAFFİ!.
DELİRDİN Mİ? BU ADAMA SALDIRIP HAPİSTE ÇÜRÜMEK Mİ İSTİYORSUN.
BEN ADALET İSTİYORUM. BU YALANCILARDAN BİRKAÇININ KAFASINI KOPARIRSAK ÖĞRENİRLER.
NE ÖĞRENİRLER? APTAL OLDUĞUNU MU?
BU ADAMLAR ÖNÜNDE DİZ ÇÖKECEĞİNİ UMMAZDIM TIMUOR.
SİZE KARŞI CESARETİMİ KANITLAMAK ZORUNDA DEĞİLİM.
ŞEY.. SAĞOLUN!
RAFFİ HEP BÖYLE ATEŞLİDİR. SİZİ..
GAZETEDEN TANIYORUM. KÖŞE YAZARIMIZ DEĞİL Mİ?
EVET, ADIM KENT. ASLINDA BİRKAÇ ÇOCUK ARIYORUM.
SANIRIM BURADA BİR BAKKALDA ÇALIŞIYORLAR. BAŞLARI DERTTE OLABİLİR.
ANLIYORUM. BELKİ DE SENİ TANRI GÖNDERDİ. GEL...

SÜPERMEN'İN BURADA BİR KEZ GÖZÜKMESİNİN BU KADAR TEPKİ YARATMASINI ANLAMAK GÜÇ.
O KADAR GÜÇ DEĞİL. BİZ ONUN...
...KURAÇLI-LAR'A NASIL SALDIRDIĞINI GÖRDÜK.
HAKKINDAKİ DUYGULARIMIZI ANLAMAMASI İÇİN APTAL OLMASI GEREKİR.
EVET. GALİBA ÖYLE.
MOTİ. KONUŞMAMIZ GEREKEN BİRİNİ GETİRDİM. DAVUT VE SORAYA'YA GELMELERİNİ SÖYLE!
ONLAR BURADA DE GİLLER.
ETRAFTA KENDİLERİNİ ARAYAN HÜKÜMET ADAMLARI OLDUĞUNU ÖĞRENİNCE GİTTİLER... SORAYA..
-DAVUD'UN ARANAN TERÖRİST OLMADIĞINI KANITLAMAK ZORUNDA OLDUKLARINI SÖYLEDİ..
ONUN MASUN OLDUĞUNA KİMSENİN İNANMAMASINDAN KORKUYORUM.
BAY LUTHOR, SÜPERMEN BİZE KARŞI, KİME GÜVENEBİLİRİZ?
BEN..
DİNLEYİN. YENİ BİR HABER VAR...
ŞİMDİ ÖZEL BİR HABER VAR...

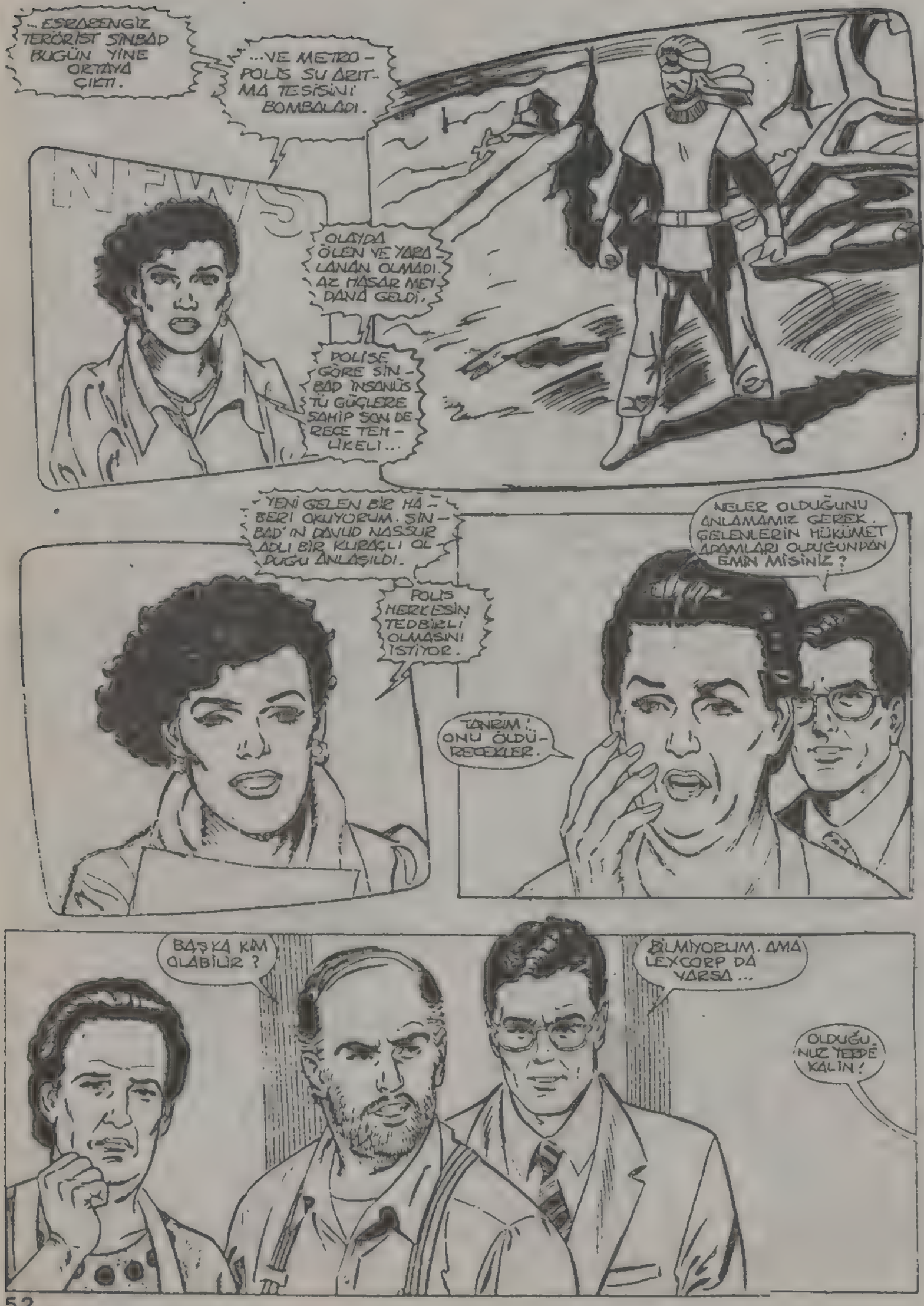
...ESRARENGİZ TERÖRİST SİNBAD BUGÜN YİNE ORTAYA ÇIKTI.
...VE METRO-POLİS SU ARITMA TESİSİNİ BOMBALADI.
NEWS
OLAYDA ÖLEN VE YARALANAN OLMADI. AZ HASAR MEYDANA GELDİ.
POLİSE GÖRE SİNBAD İNSANÜSTÜ GÜÇLERE SAHİP SON DERECE TEHLİKELİ...
YENİ GELEN BİR HABERİ OKUYORUM. SİNBAD'IN DAVUD NASSUR ADLI BİR KURAKLI OLDUĞU ANLAŞILDI.
POLİS HERKESİN TEDBİRLİ OLMASINI İSTİYOR.
NELER OLDUĞUNU ANLAMAMIZ GEREK. GELENLERİN HÜKÜMET ADAMLARI OLDUĞUNDAN EMİN MİSİNİZ?
TANRIM! ONU ÖLDÜRECEKLER.
BAŞKA KİM OLABİLİR?
BİLMİYORUM. AMA LEXCORP DA YARSA...
OLDUĞUNUZ YERDE KALIN!

BURASI DANUD NASSUR'UN OTURDUĞU EV Mİ? SİZE BAZI SORULARIM VAR.
YARDIMCI OLMANIZI DİLERİM.
BU DA NE DEMEK? BİZ BİR ŞEY BİLMİYORUZ.
EMİR ALDIK BAYIM. SORUŞTURMA İÇİN MERKEZE GELMENİZ GEREK.
KİMLİĞİNİZİ GÖREBİLİR MİYİM. SİZ POLİS MİSİNİZ?
BİZ POLİSE YARDIM EDİYORUZ. BU İŞ SENİ İLGİLENDİRMEZ. HEMEN TOZOL!
BU İNSANLAR DA VATANDAŞ. ONLARI BÖYLE.
DANUD YAKALANANA KADAR BU BÖLGE SIKIYÖNETİM ALTINDA SAYILIR.
BU İŞE BUKNUNU SOKMAZSAN SANA ZARAR GELMEZ.
LÜTFEN BAŞINIZI DERDE SOKMAYIN. YETKİLİLERE İTAAT ETMEMİZ GEREK. HER ŞEY DÜZELECEK.
YETKİLİ OLDUKLARINI SANMIYORUM. SİZİ DIŞARI ÇIKARMALARINDAN SONRA...
... SİLÂHLARINI ÇEKMEDEN ÖNCE HAREKETE GEÇMELİYİM.

ŞİMDİ.
OFFF...
HEY...O NE?
DUR! YOKSA...
GAZETENİN BİZİ GÖNDERDİĞİ JUDO KURSUNUN BU KADAR YARARLI OLACAĞINI UMMAZDIM.
YİNE DE OMUZUN İNCİTTİM GALİBA...
BUNU YAPMAMALIYDINIZ. POLİS OLANLARI DUYUNCA...
BU ADAMLAR POLİS DEĞİL. SİZ DE BURADA GÜVENCEDE DEĞİLSİNİZ. KALABİLECEĞİNİZ BAŞKA BİR YER VAR MI?
İZİNİZİ BULAMAYACAKLARI BİR YER.
E... EVET...

" YAKINDA İSTEDİĞİMİZ OLACAK... "
ZAMAN ALETİNİ AYARLA...
BU KEZ NE KADAR ZAMANA KURAYIM ?
15 DAKİKA. ÖN TARAFA DOLANIP KENDİMİZİ GÖSTERİR KAÇARIZ.
SUÇU DA SİNBAD'A YIKARIZ.
BU ARADA BU ADAMI DA ORTADAN KALDIRALIM.
ÇOK GÜZEL DEĞİL Mİ ?
İKİ ALÇAK VE ACINACAK KAÇAK BİZİM HAKKIMIZDA MASALLAR UYDURUYOR.
DELİRMİŞ BU. HAKLA ŞUNU !
PING PING PING PING
KORKUNÇ GÖRÜNÜYORLAR...
BEN DE KORKTUM. BENİ KORUMAKTA GEÇ KALDIN... ÖLEBİLİRDİM.
HAYDİ İŞ BAŞINA.
DOĞRUSU ÇOK İYİ NUMARA...
ŞİMDİ DİKKATLE DİNLEYİN...
BAY LUTHOR'A BİR MESAJIMIZ VAR.

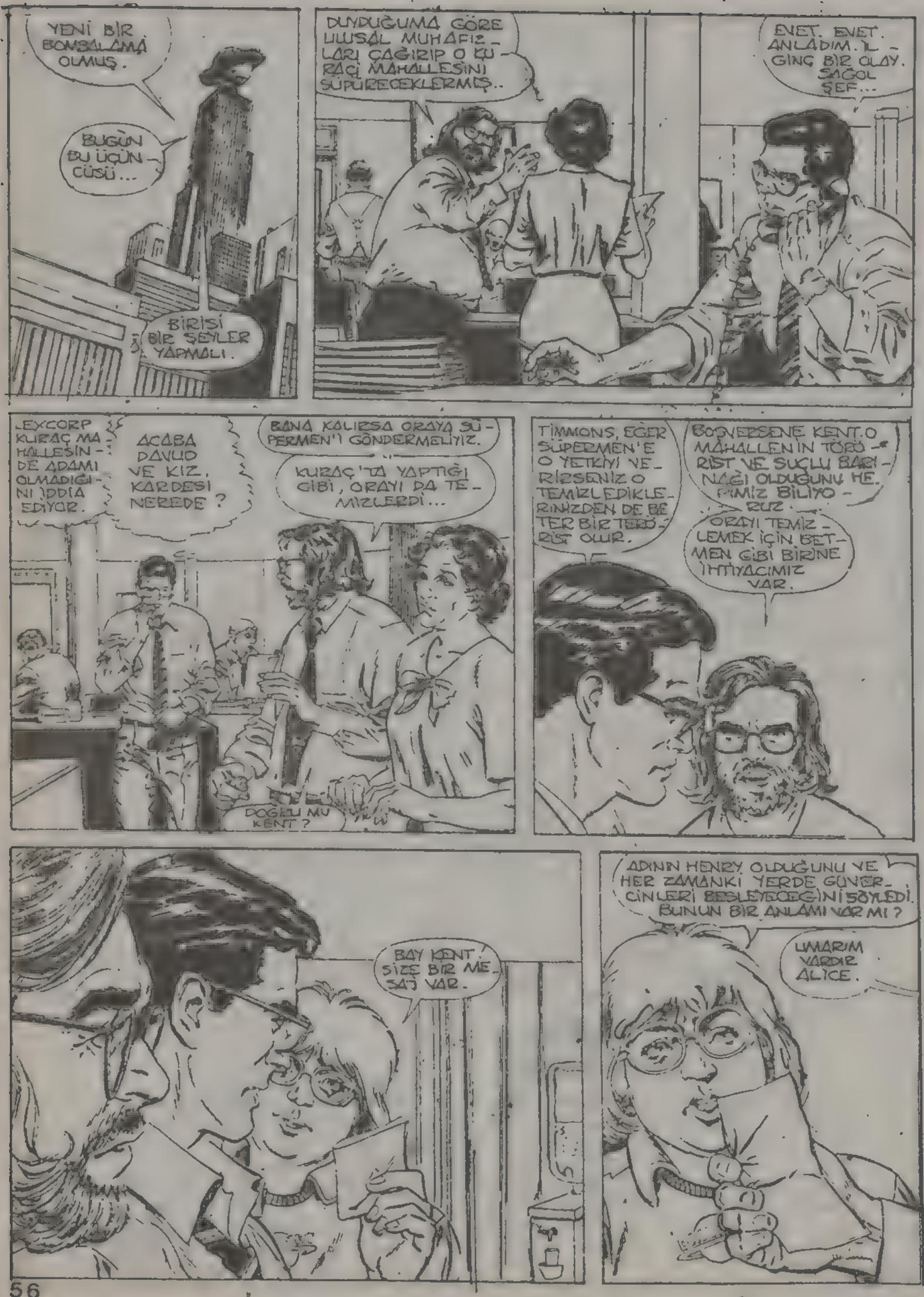
YENİ BİR BOMBALAMA OLMUŞ.
BUGÜN BU ÜÇÜNCÜSÜ...
BİRİSİ BİR ŞEYLER YAPMALI.
DUYDUĞUMA GÖRE ULUSAL MUHAFIZLARI ÇAĞIRIP O KURAÇİ MAHALLESİNİ SÜPÜRECEKLERMİŞ..
EVET. EVET. ANLADIM. İLGİNÇ BİR OLAY. SAĞOL ŞEF...
EXCORP KURAÇ MAHALLESİNDE ADAMI OLMADIĞINI İDDİA EDİYOR.
ACABA DAVUD VE KIZ, KARDEŞİ NEREDE?
BANA KALIRSA ORAYA SÜPERMEN'İ GÖNDERMELİYİZ.
KURAÇ'TA YAPTIĞI GİBİ, ORAYI DA TEMİZLERDİ...
DOĞRU MU KENT?
TİMMONS, EĞER SÜPERMEN'E O YETKİYİ VERİRSENİZ O TEMİZLEDİKLERİNİZDEN DE BETER BİR TERÖRİST OLUR.
BOŞVERSENE KENT. O MAHALLENİN TÖRÜ-RİST VE SUÇLU BARINAĞI OLDUĞUNU HEPİMİZ BİLİYORUZ.
ORAYI TEMİZLEMEK İÇİN BETMEN GİBİ BİRİNE İHTİYACIMIZ VAR.
BAY KENT, SİZE BİR MESAJ VAR.
ADININ HENRY OLDUĞUNU VE HER ZAMANKİ YERDE GÜNERCİNLERİ BESLEYECEĞİNİ SÖYLEDİ. BUNUN BİR ANLAMI VAR MI?
UMARIM VARDIR ALİCE.

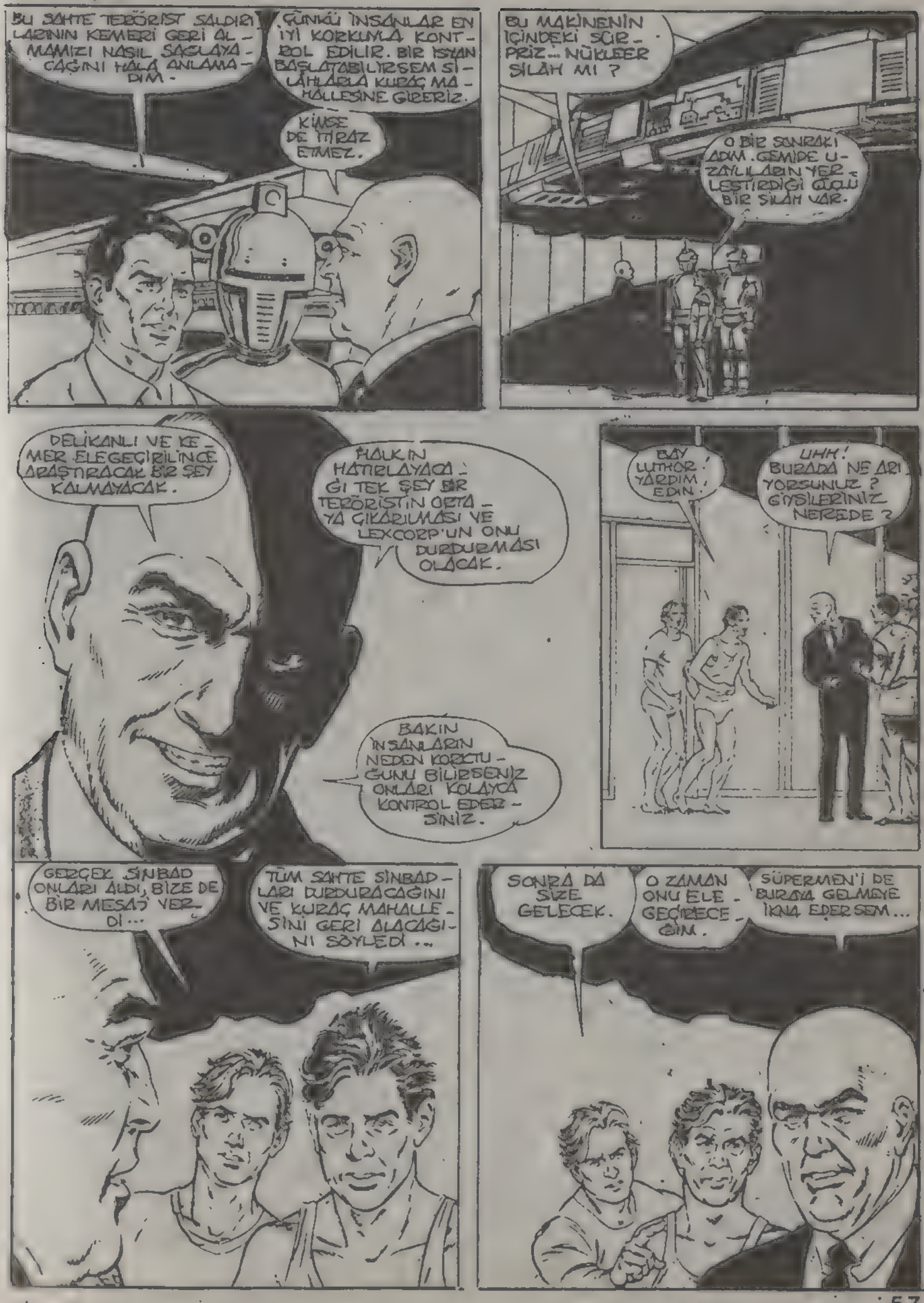
BU SAHTE TEBÖRİST SALDIRILARININ KEMERİ GERİ ALMAMIZI NASIL SAĞLAYACAĞINI HÂLÂ ANLAMADIM.
ÇÜNKÜ İNSANLAR EN İYİ KORKUYLA KONTROL EDİLİR. BİR İSYAN BAŞLATABİLİRSEM SİLÂHLARLA KURAÇ MAHALLESİNE GİREBİLİRİZ.
KİMSE DE İTİRAZ ETMEZ.
BU MAKİNENİN İÇİNDEKİ SÜRPRİZ... NÜKLEER SİLÂH MI?
O BİR SONRAKİ ADIM. GEMİDE UZAYLILARIN YERLEŞTİRDİĞİ GİZLİ BİR SİLÂH VAR.
DELİKANLI VE KEMER ELEGEÇİRİLİNCE ARAŞTIRACAK BİR ŞEY KALMAYACAK.
HALKIN HATIRLAYACAĞI TEK ŞEY BİR TERÖRİSTİN ORTAYA ÇIKARILMASI VE LEXCORP'UN ONU DURDURMASI OLACAK.
BAKIN İNSANLARIN NEDEN KORKTUĞUNU BİLİRSENİZ ONLARI KOLAYCA KONTROL EDERSİNİZ.
BAY LUTHOR! YARDIM EDİN!
UHH! BURADA NE ARIYORSUNUZ? GİYSİLERİNİZ NEREDE?
GERÇEK SİNBAD ONLARI ALDI, BİZE DE BİR MESAJ VERDİ...
TÜM SAHTE SİNBADLARI DURDURACAĞINI VE KURAÇ MAHALLESİNİ GERİ ALACAĞINI SÖYLEDİ...
SONRA DA SİZE GELECEK.
O ZAMAN ONU ELE GEÇİRECEĞİM.
SÜPERMEN'İ DE BURAYA GELMEYE İKNA EDERSEM...

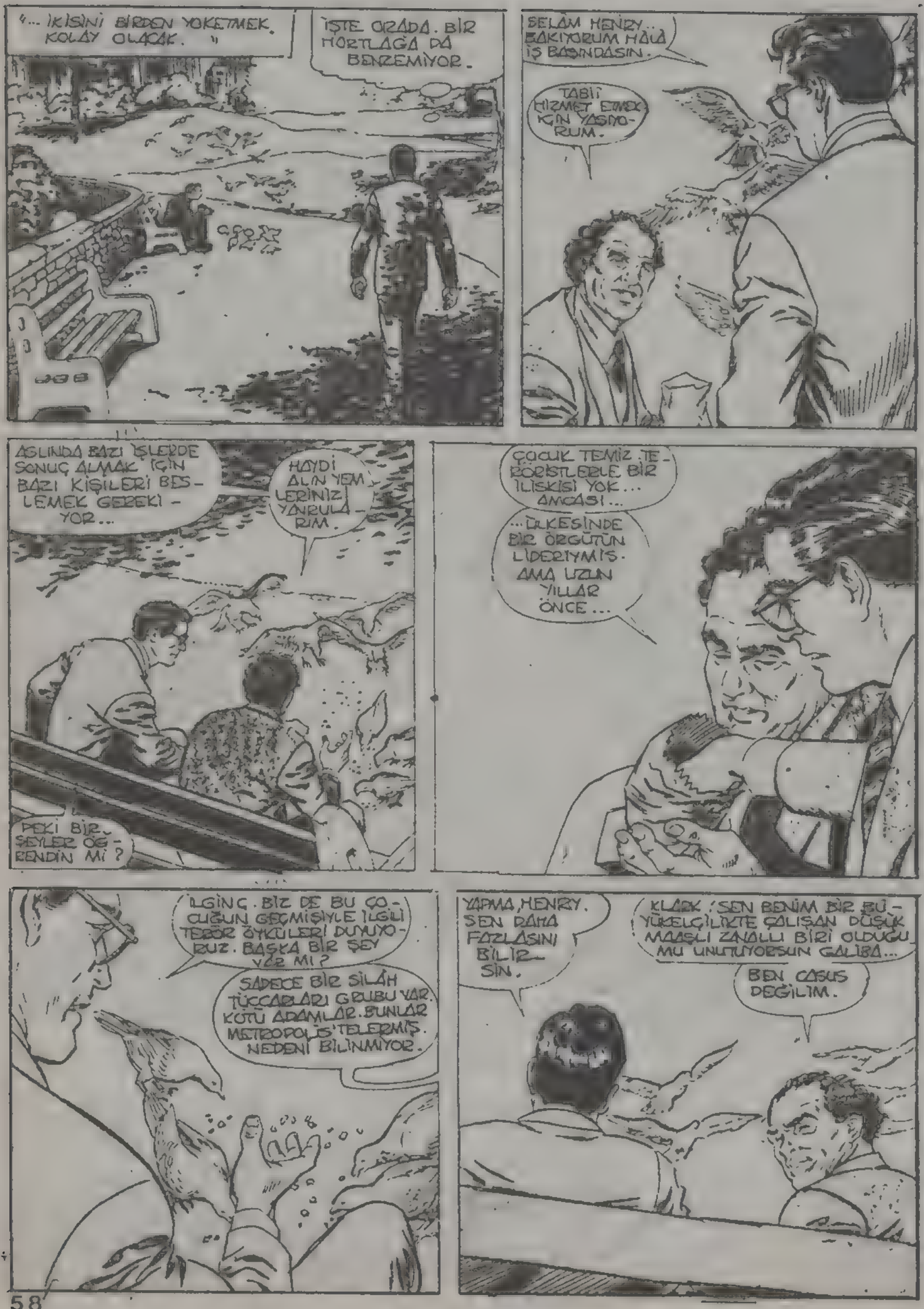
"... İKİSİNİ BİRDEN YOKETMEK KOLAY OLACAK. "
İŞTE ORADA. BİR HORTLAĞA DA BENZEMİYOR.
SELAM HENRY.. BAKIYORUM HÂLÂ İŞ BAŞINDASIN.
TABİİ HİZMET ETMEK İÇİN YAŞIYORUM.
ASLINDA BAZI İŞLERDE SONUÇ ALMAK İÇİN BAZI KİŞİLERİ BESLEMEK GEREKİYOR...
HAYDİ ALIN YEMLERİNİZİ YANIBULARIM.
PEKİ BİR ŞEYLER ÖĞRENDİN Mİ?
ÇOCUK TEMİZ. TERÖRİSTLERLE BİR İLİŞKİSİ YOK... AMCASI...
...ÜLKESİNDE BİR ÖRGÜTÜN LİDERİYMİŞ. AMA UZUN YILLAR ÖNCE...
İLGİNÇ. BİZ DE BU ÇOCUĞUN GEÇMİŞİYLE İLGİLİ TERÖR ÖYKÜLERİ DUYUYORUZ. BAŞKA BİR ŞEY VAR MI?
SADECE BİR SİLÂH TÜCCARLARI GRUBU VAR. KÖTÜ ADAMLAR. BUNLAR METROPOLİS'TELERMİŞ. NEDENİ BİLİNMİYOR.
YAPMA, HENRY. SEN DAHA FAZLASINI BİLİRSİN.
KLAUS, SEN BENİM BİR BÜYÜKELÇİLİKTE ÇALIŞAN DÜŞÜK MAAŞLI ZAVALLI BİRİ OLDUĞUMU UNUTUYORSUN GALİBA...
BEN CASUS DEĞİLİM.

BELKİ O ÇOCUĞUN BİR SÜPER TERÖRİST OLDUĞUNU SANMAM BİZİM YARARIMIZA OLABİLİR. AMA SANA DOĞRUYU SÖYLÜYORUM
SİNBAD KURAÇ MAHALLESİNDE GÖRÜLMÜŞ...
HIMM... BU DA NE?
ORTALIK KARIŞMIŞ. POLİS DE ORADAYMIŞ. GALİBA ÇOCUĞUN İŞİ BİTİK.
DİNLEMEK İSTERMİSİN?
KLARK... KLARK...
NEREYE GİTTİ BU ADAM!

HEP YANGINA YETİŞİYORMUŞ GİBİ BİR HALİ VAR...

POLICE

SWAT

ÖZÜR DİLERİM.

SİNBAD'I TUTUKLAMAK İÇİN Mİ BURADASINIZ? NEREDE OLDUĞUNU BİLİYOR MUSUNUZ? ONUN ADI RAHUD MU?

LÂNET OLSUN!

AH, CATHERINE GRANT. YİNE YORUM YOK CEVABI MI ALDIN?..

LUTHOR... BURADA NE YAPIYORSUN?

BENİM BÜROMA SALDIRIYA UĞRAMIŞTI... SADECE GÖZLEMCİYİM..

O TERÖRİSTİN ORTAYA ÇIKACAĞINI SANIYORUM.

O ZAMAN DA TAM KORUNMAYI SAĞLAMAMIZ GEREK...

BİR RAKİKA. SİNBAD OLDUĞUNU SÖYLEYEN BİRİ TELEFONDA BİZİ ARADI...

GÜCÜNÜ GÖSTERMEK İÇİN KENTİN BİR BÖLÜMÜNÜ YERLE BİR EDECEĞİNİ SÖYLEDİ. AMA ARAYAN O MUYDU...

... BİLMİ - YORUM .
BİR ŞEY ÖĞRENMEN SANS OLUR .
BU GÜVENLİK GÜÇLERİNİN NEREDEN GELDİĞİNİ BİLİYOR MUSUN ?
HAYIR . SANIRIM MERKEZDEN .
BENDEN KALABALIĞI KONTROL ETMEMİ İSTEDİLER . BİZE BİR ŞEY SÖYLEMİYORLAR .
TÜM BU POLİSLER FALAN BİZİ Mİ ARIYORLAR .
EVET . TV KAMERALARI DA VAR . ONLARI KİM ÇAĞIRMIŞ ?
BU TAM SENİN İSTEDİĞİN ŞEY ... ONLARA DERDİMİZİ ANLATABİLİRİZ .
ŞAYET BİZİ DİNLERLERSE ...
DAVUD ... DUR ...
MERAK ETME ! HER GEÇEN GÜN DAHA GÜÇLENİYORUM BANA ZARAR VEREMEZLER .
METROPOLİS HALKI ... SİZE SÖYLEYECEKLERİM VAR ...
ŞİMDİ ATEŞE BAŞLAYIN !

HEY! NE YAPIYORSUNUZ? BÖYLE BİR EMİR ALMADIK Kİ...
BRRRAAATTTT
BRRRAAATTTT
BRRRAAATTTT
POOOMM
POOOMM
HEY! SİZİN NEYİNİZ VAR BÖYLE?
DAVUD! GÖZ YAŞARTICI BOMBA...
ONU ÖTEYE İT DAVUD! SÖNDÜR ŞUNU.
ÖHÖ..ÖHÖ.. YAPAMIYORUM. GÖREMİ-YORUM.
NEFES ALAMIYORUM. HEMEN KAÇ-MALIYIZ... MAYIIIR.
BEN AŞAĞIYA BÖYLE İNMEYE ÇALIŞMAZDIM. ÇÜNKÜ MERDİVEN YOK.
SÜPERMEN.

FAWWWOOOOOOSSHHHH
ÖNCE ŞU GAZ BOMBALARINDAN KURTULALIM.
ŞİMDİ SADEDE GELELİM!
BAŞARILI OLAMADIKLARI İÇİN ŞİMDİ DE SENİ Mİ GÖNDERDİLER? AL SANA...
WHUMP!
DAVUD!
APTAL GİBİ DAVRANMA! O BİZE SALDIRMIYOR. HAYATIMIZI KURTARDI.
AMA... SALDIRMIŞ GİBİ GÖRÜNDÜ...
ONUNLA DÖNÜŞMEYE NİYETİM YOK. NEREDEYSE KAFAMI KOPARIYORDU.

BENİM ÖĞRENMEK İSTEDİĞİM SEY...
YUKARI BAKIN!
TANRIM BU BİR.
UFO
ŞİMDİ BU UÇAN DAİRENİN NE DERECE GÜÇLÜ SİLAH OLDUĞUNU GÖRECEĞİZ.
SÜPERMEN'İ BİR ELMA GİBİ İKİYE BÖLECEK KADAR GÜÇLÜ OLMASI GEREK.
GÖRECEĞİZ, BAKALIM.
HHMMMMMMMMMMMMMMMMMMMMMM

BİZE ATEŞ Mİ EDECEK?
BİLİN-MEZ Kİ...
SENİN KORKMANA GEREK YOK. EN AZINDAN...
KURŞUNLAR LAZER IŞINLARI VÜCUDUNDAN SEKİP GERİ GİDER.
AMA BUNUN GARANTİSİ YOK...
"İÇİNDE KİM OLDUĞUNA BAKAYIM."
"KİMSE YOK... BU BİR ROBOT GEMİ..."
"AMA NEDEN?"
00:04
"DURUN! PATLAMAK ÜZERE..."
BU BİR BOMBA.
NE OLUYOR?
BUNU KENTTEN UZAKLAŞTIRMALIYIM.

UHH. OLDUKÇA AĞIRMIŞ. JET MOTORLARI BANA KARŞI DİRENİYOR.
GALİBA... ONU YETERİNCE UZAKLAŞTIRAMAYACAĞIM.
O GEMİNİN TÜMÜ BİR BOMBAYSA...
ÇOK BÜYÜK. ZARAR VERMEMESİ İÇİN BİNLERCE MİL UZAĞA GÖTÜRÜLMESİNE GEREK YOK.

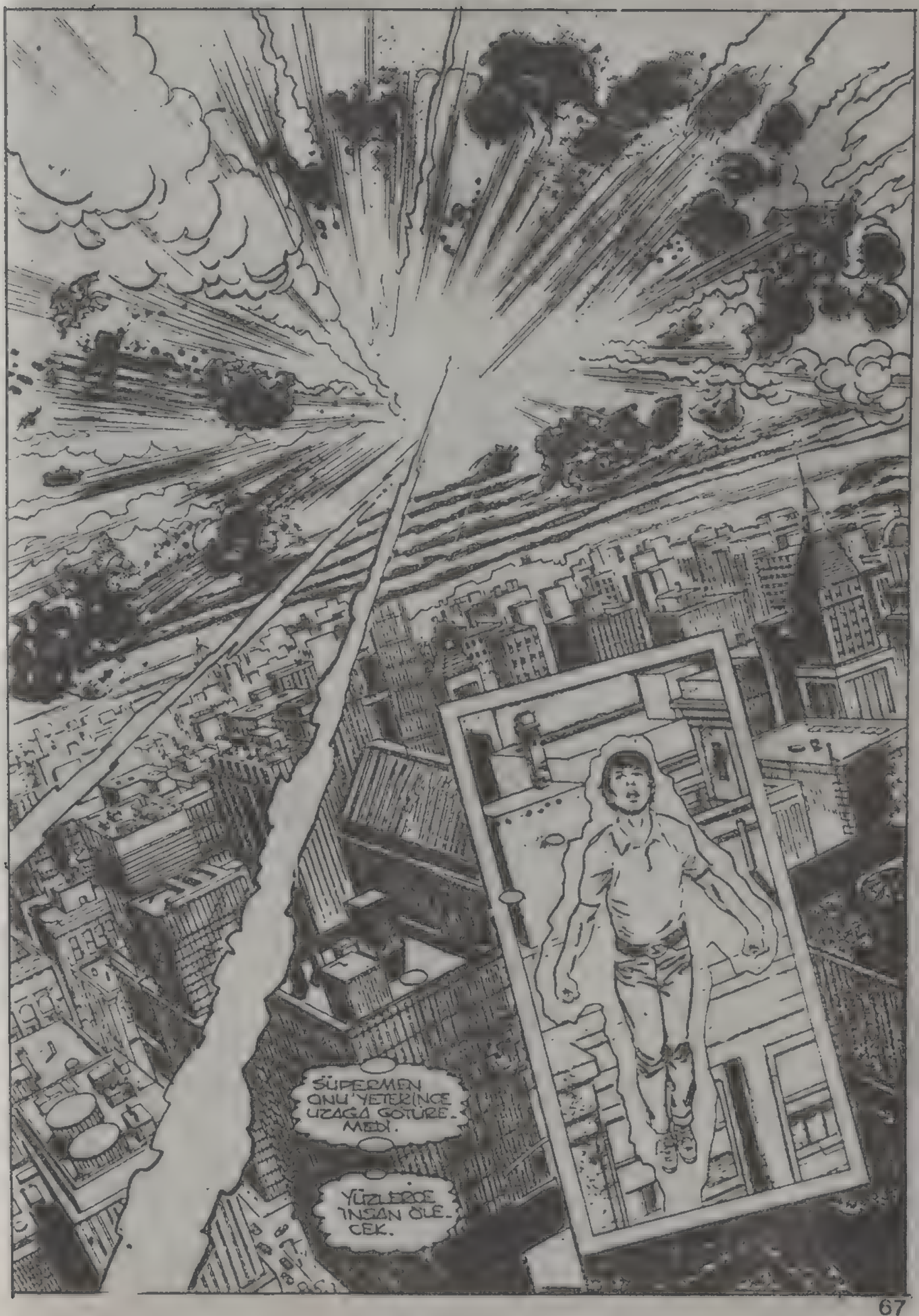
SÜPERMEN ONU YETERİNCE UZAĞA GÖTÜREMEDİ.
YÜZLERCE İNSAN ÖLECEK.

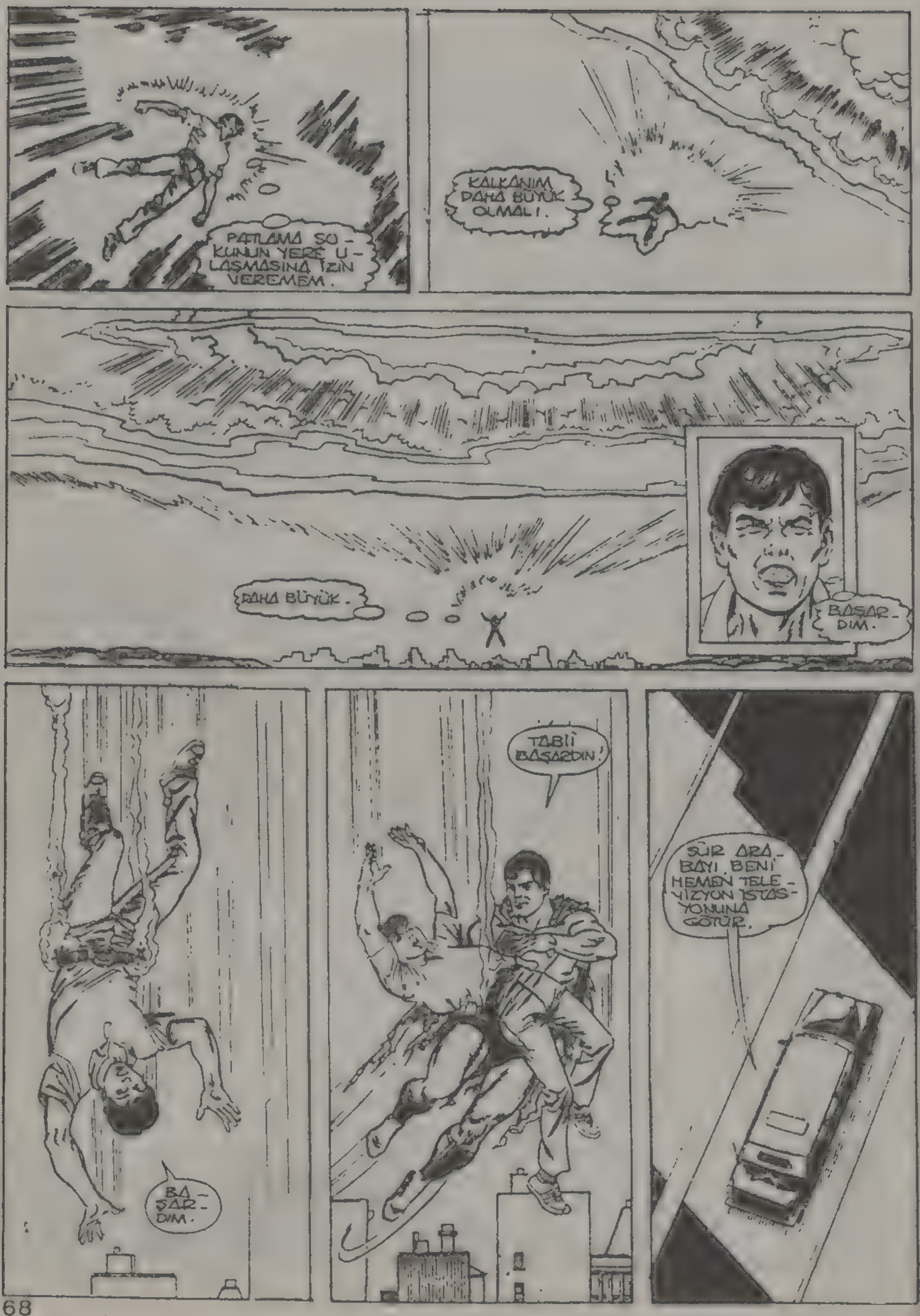
PATLAMA SONUN YERE ULAŞMASINA İZİN VEREMEM.
KALKANIM DAHA BÜYÜK OLMALI.
DAHA BÜYÜK.
BAŞARDIM.
BAŞARDIM.
TABİİ BAŞARDIN!
SÜR ARABAYI, BENİ HEMEN TELEVİZYON İSTASYONUNA GÖTÜR.

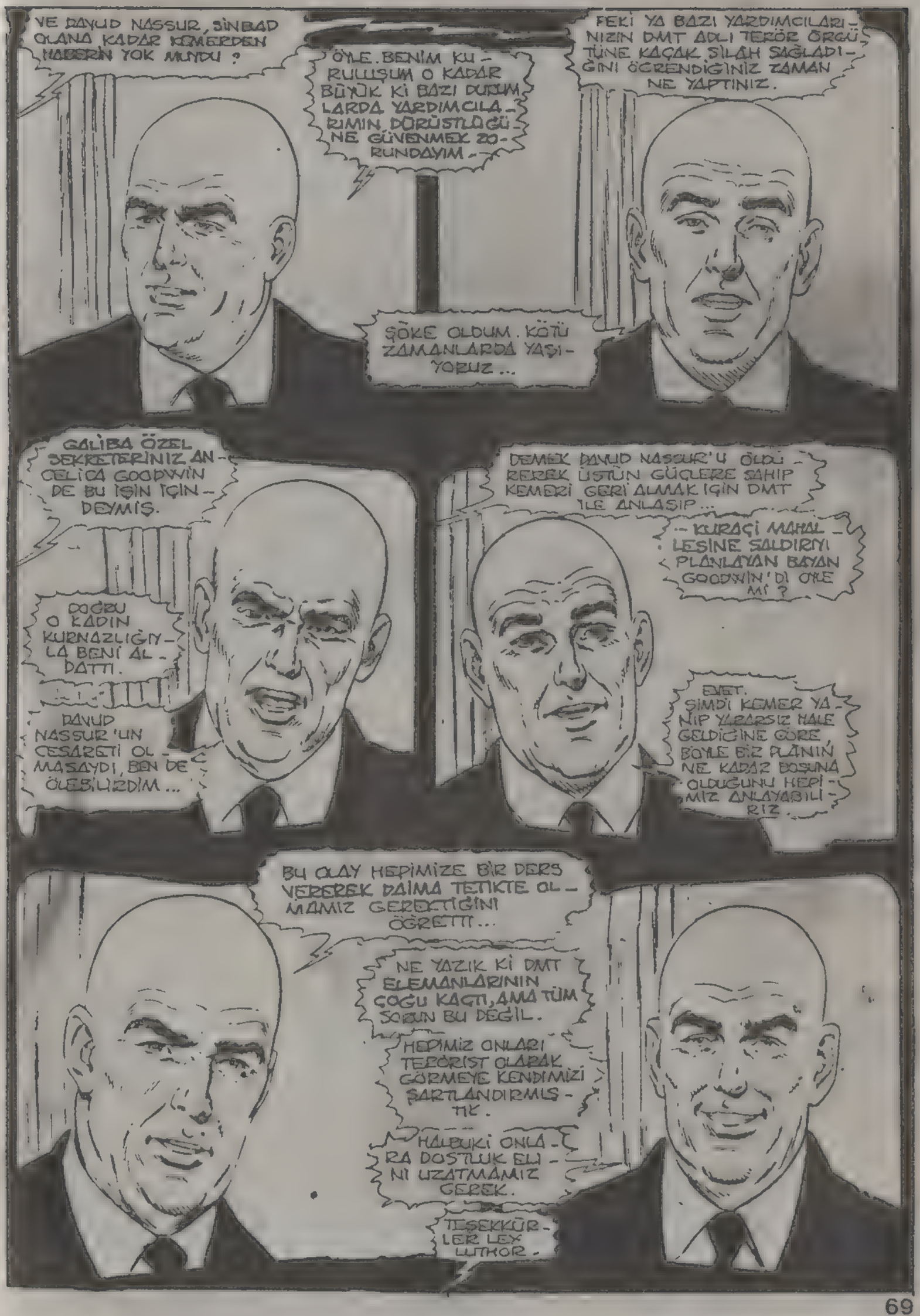
VE DAVUD NASSUR, SİNBAD OLANA KADAR KEMERDEN HABERİN YOK MUYDU ?
ÖYLE. BENİM KURULUŞUM O KADAR BÜYÜK Kİ BAZI DURUMLARDA YARDIMCILARIMIN DÜRÜSTLÜĞÜNE GÜVENMEK ZORUNDAYIM.
FEKİ YA BAZI YARDIMCILARINIZIN DMT ADLI TERÖR ÖRGÜTÜNE KAÇAK SİLAH SAĞLADIĞINI ÖĞRENDİĞİNİZ ZAMAN NE YAPTINIZ.
ŞÖKE OLDUM. KÖTÜ ZAMANLARDA YAŞIYORUZ...
GALİBA ÖZEL SEKRETERİNİZ ANGELİCA GOODWİN DE BU İŞİN İÇİN DEYMİŞ.
DOĞRU O KADIN KURNAZLIĞIYLA BENİ ALDATTI.
DAVUD NASSUR'UN CESARETİ OLMASAYDI, BEN DE ÖLEBİLİRDİM...
DEMEK DAVUD NASSUR'U ÖLDÜREREK ÜSTÜN GÜÇLERE SAHİP KEMERİ GERİ ALMAK İÇİN DMT İLE ANLAŞIP...
-- KURAÇİ MAHALLESİNE SALDIRIYI PLANLAYAN BAYAN GOODWİN'DİR ÖYLE Mİ ?
EVET. ŞİMDİ KEMER YANIP YIKILMADAN GELDİĞİNE GÖRE, BÖYLE BİR PLANIN NE KADAR BOŞUNA OLDUĞUNU HEPİMİZ ANLAYABİLİRİZ.
BU OLAY HEPİMİZE BİR DERS VEREREK DAİMA TETİKTE OLMAMIZ GEREKTİĞİNİ ÖĞRETTİ...
NE YAZIK Kİ DMT ELEMANLARININ ÇOĞU KAÇTI, AMA TÜM SORUN BU DEĞİL.
HEPİMİZ ONLARI TERÖRİST OLARAK GÖRMEYE KENDİMİZİ ŞARTLANDIRMIŞTIK.
HALBUKİ ONLARA DOSTLUK ELİNİ UZATMAMIZ GEREK.
TEŞEKKÜRLER LEX LUTHOR.

BU MACERANIN SONU

MUCİZE ADAM

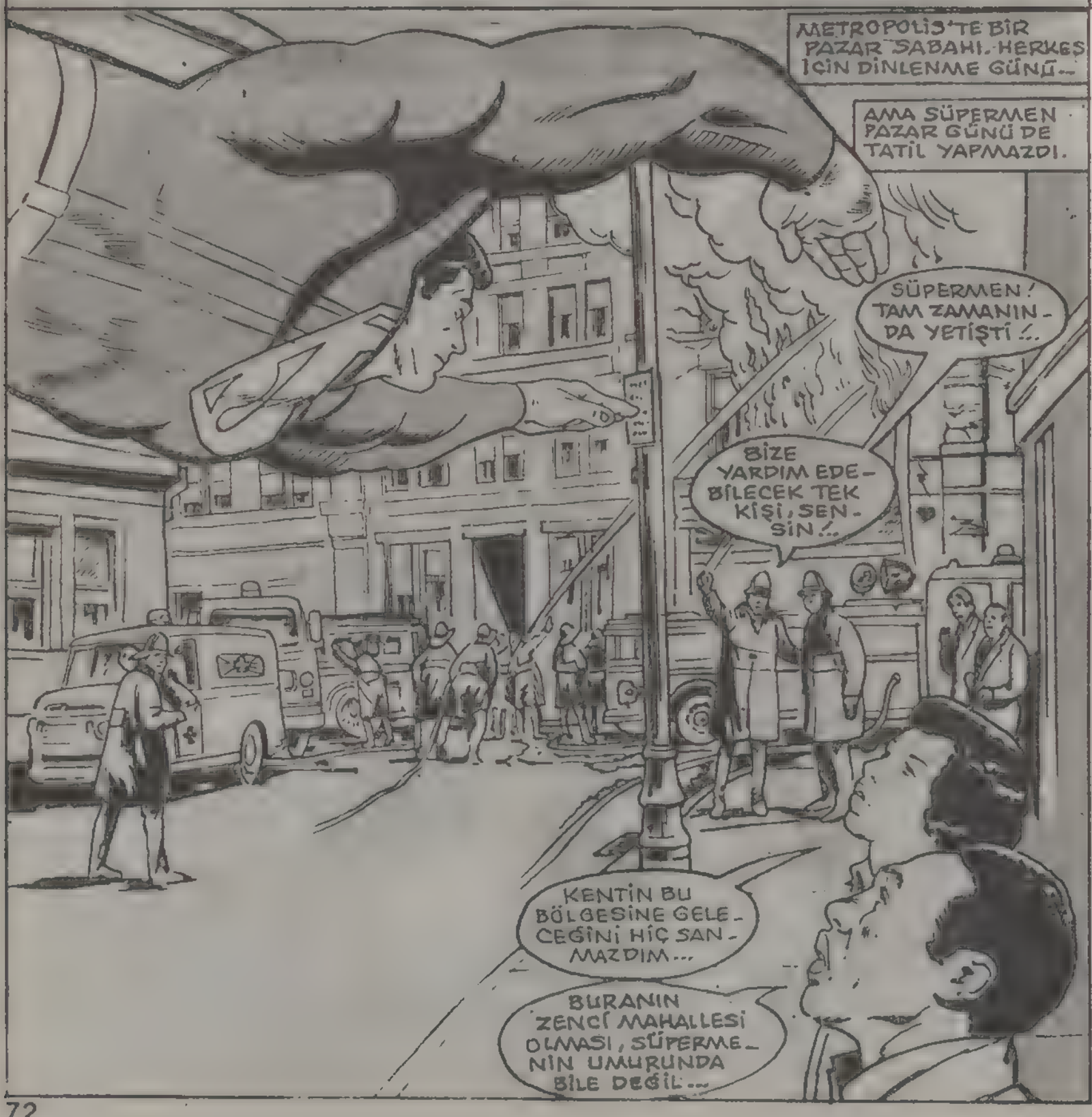
METROPOLİS'TE BİR PAZAR SABAHI. HERKES İÇİN DİNLENME GÜNÜ...
AMA SÜPERMEN PAZAR GÜNÜ DE TATİL YAPMAZDI.
SÜPERMEN! TAM ZAMANINDA YETİŞTİ!..
BİZE YARDIM EDEBİLECEK TEK KİŞİ, SENSİN!..
KENTİN BU BÖLGESİNE GELECEĞİNİ HİÇ SANMAZDIM...
BURANIN ZENCİ MAHALLESİ OLMASI, SÜPERMENİN UMURUNDA BİLE DEĞİL...

İYİ Kİ SÜPER BAKIŞIMLA BU YANGINI GÖRDÜM...
KRAAK!
YOKSA İTFAİYECİLER YANGINI SÖNDÜRÜNCEYE KADAR CADDENİN YARISI YANARDI...
AYRICA BENİM SÜPER BAKIŞIMLA GÖRDÜĞÜM ŞEYLERİ ONLARIN GÖRMESİ OLANAKSIZ.
BU ÇİFT, YARDIM ÇAĞIRACAĞINA, KORKUDAN BÜZÜLÜP KALMIŞ...
SAKİN OLUN ARKADAŞLAR! YANGINDAN KORUMAK İÇİN SİZİ PELERİNİME SARACAĞIM.
SÜPERMEN!
DAHA SONRA...
ONLARI YERE İNDİRİR İNDİRMEZ....
..YANGINI SÖNDÜRMEYE BAŞLAYAYIM.
ALEVLERİ SÖNDÜREMİYORUM.. KÜÇÜK BİR KIVILCIM YANGININ DİĞER BİNALARA SIÇRAMASINA YOL AÇABİLİR...
EN İYİSİ, ALEVLERİ VE DUMANI HUNİ GİBİ YUKARI ÇEKİP....
HAVASIZ UZAY BOŞLUĞUNDA SÖNMESİNİ SAĞLAMAK...

HALK, YANGINI SÖNDÜREN SÜPERMEN'İ KUTLADI.
MAHALLEMİZİ BİR FELAKETTEN KURTARDIN, SÜPERMEN!.. TEŞEKKÜRLER!..
SEN BİZİM KORUYUCU MELEĞİMİZSİN...
SÜPERMEN YİNE BAŞARDI...
BU MÜKEMMEL BİR BAŞLIK OLUR!.. SÜPERMEN METROPOLİS'İN KORUYUCU MELEĞİ!
17
ŞİMDİ GİTMEMİZ GEREK! KENTİN ÖBÜR UCUNDA BAŞKA BİR SORUN OLDUĞUNU GÖRDÜM...
BU BİR MUCİZE ADAM...
O OLMASA METROPOLİS NE YAPARDI?
ONSUZ KALMAMAK İÇİN DUA EDELİM...
FREDRİKSTON! BARNİ ROSE! BEN SİGORTADAN GELİYORUM...
BU ADAM MÜDAHALE ETMESEYDİ, SİGORTA ŞİRKETİNDEN BÜYÜK PARA ALACAKTIK...
SAHİBİ OLDUĞUNUZ BİNALARDA SON BİR AY İÇİNDE ÇIKAN BEŞİNCİ YANGIN BU! BİR TAKIM SORULARA CEVAP VERMEK İÇİN BENİMLE GELECEKSİNİZ!
O SIRADA KENTİN ÖBÜR UCUNDA...
GERİ ÇEKİLİN! YOKSA ÇOCUĞUN KAFASINI KURŞUNLA DOLDURURUM!..
BENİM KAYBEDECEK BİR ŞEYİM YOK. ÜZERİME GELMEYİN!
AMA ANİDEN...
HA! KALDIRIM ÇÖKÜYOR! NELER OLUYOR?..
PUNCH!
SÜPERMEN!.. YİNE YETİŞTİ!..
TEK BAŞINA BİR POLİS EKİBİNİN İŞİNİ YAPIYOR!..

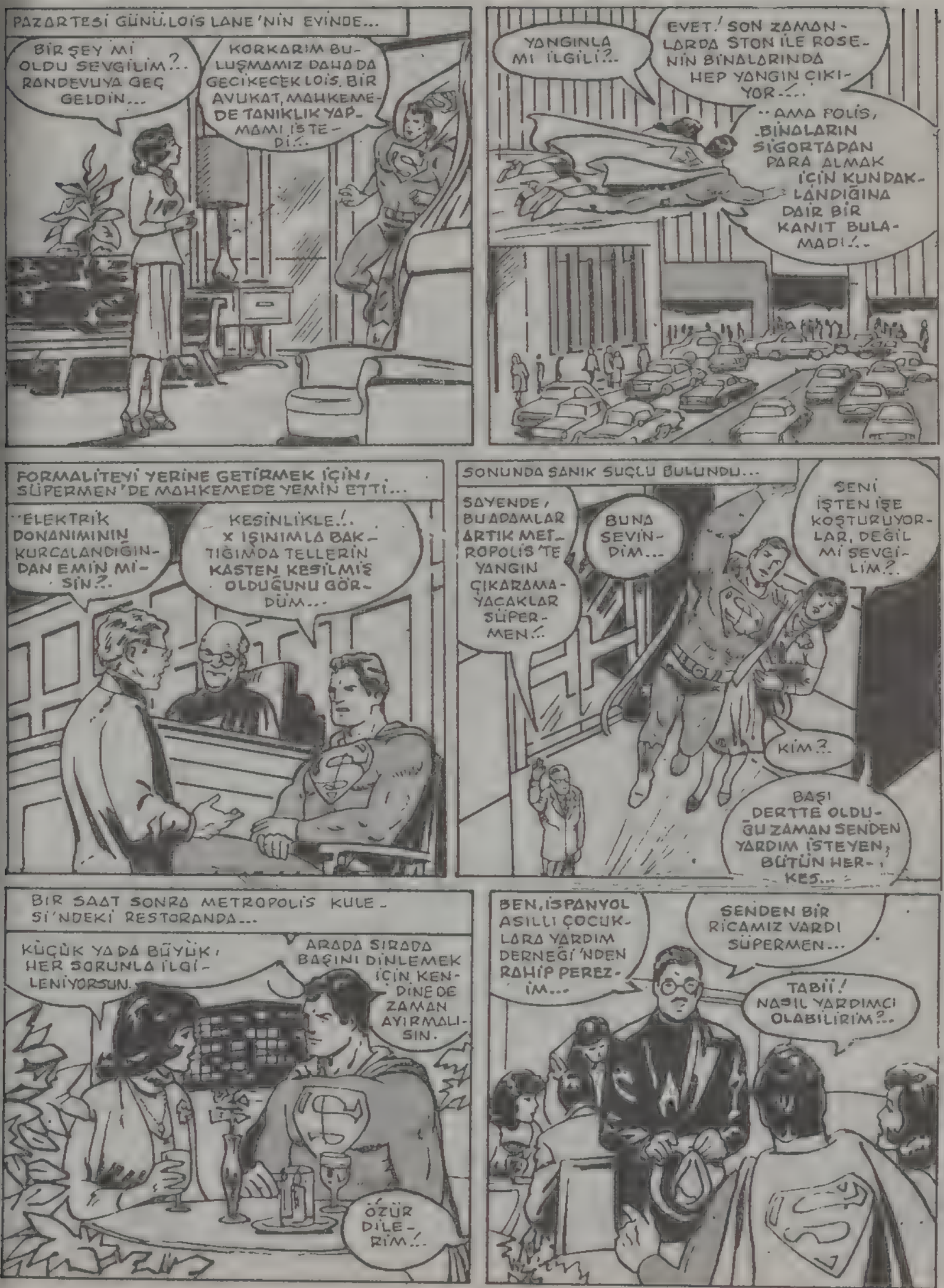
PAZARTESİ GÜNÜ, LOIS LANE'NİN EVİNDE...
BİR ŞEY Mİ OLDU SEVGİLİM?.. RANDEVUYA GEÇ GELDİN...
KORKARIM BULUŞMAMIZ DAHA DA GECİKECEK LOIS. BİR AVUKAT, MAHKEMEDE TANIKLIK YAPMAMI İSTEDİ...
YANGINLA MI İLGİLİ?..
EVET! SON ZAMANLARDA STON İLE ROSENİN BİNALARINDA HEP YANGIN ÇIKIYOR...
..AMA POLİS, BİNALARIN SİGORTADAN PARA ALMAK İÇİN KUNDAKLANDIĞINA DAİR BİR KANIT BULAMADI...
FORMALİTEYİ YERİNE GETİRMEK İÇİN, SÜPERMEN'DE MAHKEMEDE YEMİN ETTİ...
ELEKTRİK DONANIMININ KURCALANDIĞINDAN EMİN MİSİN?..
KESİNLİKLE... X IŞINIMLA BAKTIĞIMDA TELLERİN KASTEN KESİLMİŞ OLDUĞUNU GÖRDÜM...
SONUNDA SANIK SUÇLU BULUNDU...
SAYENDE, BU ADAMLAR ARTIK METROPOLİS'TE YANGIN ÇIKARAMAYACAKLAR SÜPERMEN...
BUNA SEVİNDİM...
SENİ İŞTEN İŞE KOŞTURUYORLAR, DEĞİL Mİ SEVGİLİM?..
KİM?..
BAŞI DERTTE OLDUĞU ZAMAN SENDEN YARDIM İSTEYEN, BÜTÜN HERKES...
BİR SAAT SONRA METROPOLİS KULESİ'NDEKİ RESTORANDA...
KÜÇÜK YA DA BÜYÜK, HER SORUNLA İLGİLENİYORSUN.
ARADA SIRADA BAŞINI DİNLEMEK İÇİN KENDİNE DE ZAMAN AYIRMALISIN.
ÖZÜR DİLERİM...
BEN, İSPANYOL ASİLLİ ÇOCUKLARA YARDIM DERNEĞİ'NDEN RAHİP PEREZİM...
SENDEN BİR RİCAMIZ VARDI SÜPERMEN...
TABİİ! NASIL YARDIMCI OLABİLİRİM?..

DERNEĞİMİZ YILLARDIR, KİMSESİZ ÇOCUKLARA BİR YUVA YAPMAK İÇİN UĞRAŞIYOR...
BELEDİYE, DÜN SENİN YANGINDAN KURTARDIĞIN BİNAYI BİZE DEVREDECEĞİNİ SÖYLEDİ... AMA BİNAYI ONARMAMIZ GEREK.
NE YAZIK Kİ BU İŞ İÇİN YETERLİ PARAMIZ YOK...
BU BİNAYI ONARMAMIZA YARDIM ETMENİ İSTİYORUZ, SÜPERMEN.! BİNAYA SENİN ADINI VERECEĞİZ.!..
TABİ YARDIM PEDER.! NE DE OLSA, BEN DE KİMSESİZ BİR ÇOCUKTUM.!..
RAHİP PEREZ, SÜPERMEN'E DUA ETTİKTEN SONRA AYRILDI...
HERKES YARDIM İÇİN SANA GELİYOR, SANA GÜVENİYOR.!.. KENDİNİ HİÇ DÜŞÜNMÜYOR MUSUN?
BENİ EVLÂT EDİNEN BABAM, DÜNYAYA İNSANLARA YARDIM ETMEK İÇİN GELDİĞİMİ SÖYLEMİŞTİ...
GÜCÜM VE YETENEĞİM VARKEN, YARDIM İSTEYEN İNSANLARI NASIL GERİ ÇEVİREBİLİRİM?
İNSANLARIN HER ZAMAN SORUNLARI OLUR SÜPERMEN...
..BU YÜZDEN DE BİRİNİN ONLARA YARDIM ETMESİ GEREKİR.
GİTMEM GEREK LOİS. ŞEHİR PARKINDA ACİL BİR DURUM VAR...
HİÇ DEĞİŞMEYECEK.!..
ONU SEVMEMİN NEDENİ DE BU GALİBA?..
SÜPERMEN BU SORUNU KISA SÜREDE ÇÖZDÜKTEN SONRA...
YORUCU BİR GÜN GEÇİRDİM.! BİRAZ DİNLENEYİM.!..
HA?..EVİMDE BİRİ VAR.!..
KİM OLABİLİR ACABA?..
GİYSİMİ DEĞİŞTİRSEM İYİ OLACAK....
..BÖYLECE KİMSE SÜPERMENİN KLARK KENT'İN EVİNE GİRDİĞİNİ GÖRÜP KUŞKULANMAZ.!..

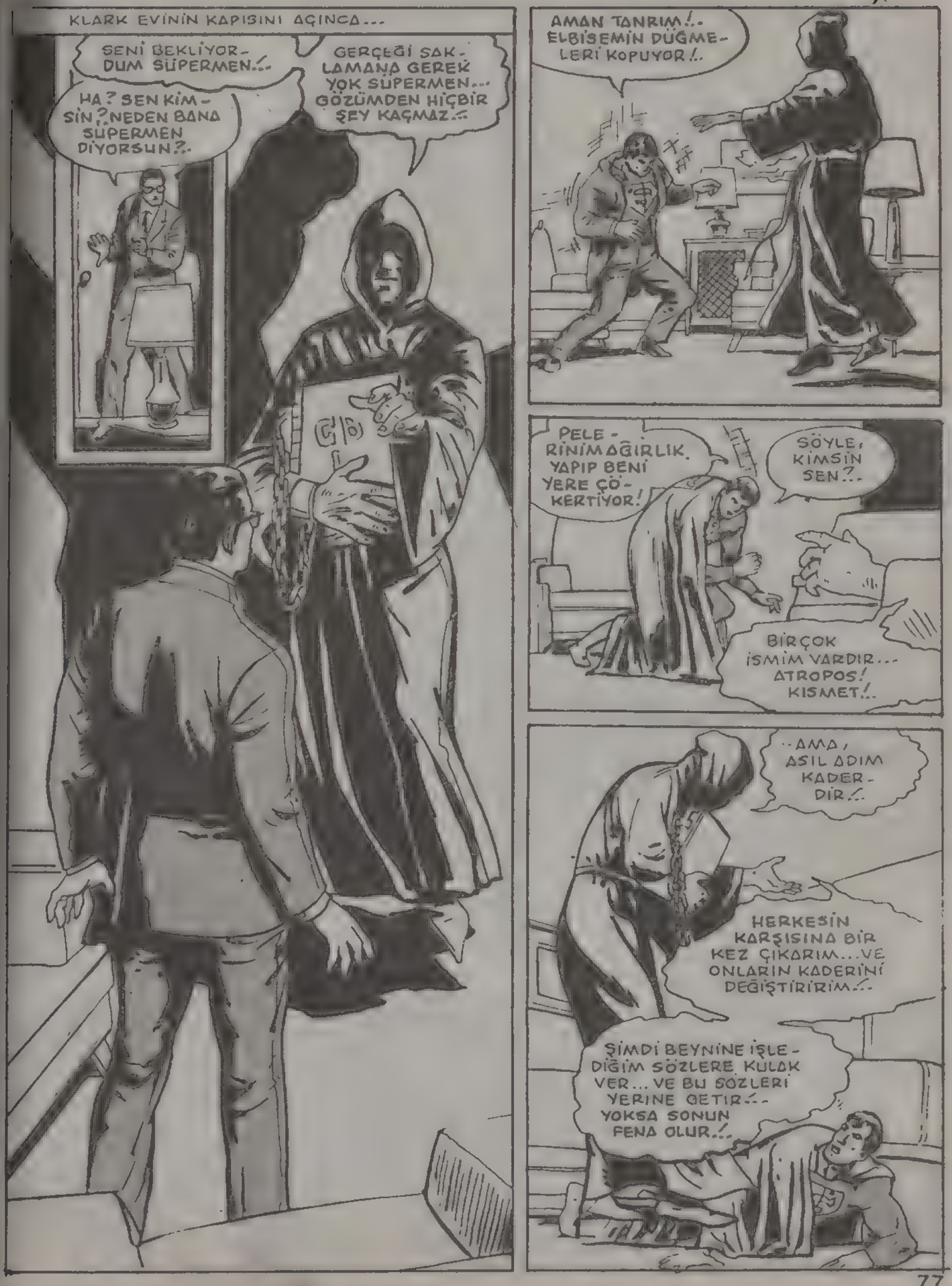
KLARK EVİNİN KAPISINI AÇINCA...
SENİ BEKLİYORDUM SÜPERMEN..!
HA? SEN KİMSİN?.NEDEN BANA SÜPERMEN DİYORSUN?..
GERÇEĞİ SAKLAMANA GEREK YOK SÜPERMEN... GÖZÜMDEN HİÇBİR ŞEY KAÇMAZ..!
AMAN TANRIM!.. ELBİSEMİN DÜĞMELERİ KOPUYOR!..
PELERİNİM AĞIRLIK YAPIP BENİ YERE ÇÖKERTİYOR!
SÖYLE, KİMSİN SEN?..
BİRÇOK İSMİM VARDIR... ATROPOS! KISMET!..
..AMA, ASIL ADIM KADERDİR..!
HERKESİN KARŞISINA BİR KEZ ÇIKARIM...VE ONLARIN KADERİNİ DEĞİŞTİRİRİM..!
ŞİMDİ BEYNİNE İŞLEDİĞİM SÖZLERE KULAK VER... VE BU SÖZLERİ YERİNE GETİR..! YOKSA SONUN FENA OLUR..!

BU SÖZLER SÜPERMEN'İN BEYNİNE İŞLENİR...
HAYIR! SENİ DİNLEMEYECEĞİM KADER!
İSTEDİĞİN ŞEYLERİ YAPMAYACAĞIM!
AYAĞA KALKAYIM!
GİTMİŞ?! AMA NASIL?!
SÖYLEDİKLERİNİ YAPMAM OLANAKSIZ!..
SALI GÜNÜ METROPOLİS'İN BİR KENAR MAHALLESİNDE...
GELDİĞİNİZ İÇİN TEŞEKKÜRLER DOSTLARIM. BU GÖRDÜĞÜNÜZ BİNA SEFALET VE UMUTSUZLUĞUN BİR SİMGESİ!..
..ŞÜPERMEN BİNASI YÜKSELECEK!..
AMA YAKINDA BU HARABENİN YERİNE....
SÜPERMEN KİMSESİZ ÇOCUKLAR YUVASINI İNŞA ETMEYE SÖZ VERDİ!..
KORKARIM SÜPERMEN, BU SÖZÜNÜ YERİNE GETİREMEYECEK!
HEY PEREZ! SENİNLE KONUŞMAK İSTİYORUM!
STON VE ROSE SORUN ÇIKARACAK!..
MÜLKÜMÜZDEN ELİNİ ÇEK PEDER! BU BİNA HÂLÂ BİZİM MALIMIZ!..
HAYIR, BAY ROSE. BELEDİYE BİNAYI BİZE VERDİ.
BİZİ ÖLDÜRMEDEN BİNAYI ELİMİZDEN ALAMAZLAR!
BU BİR TEHDİT Mİ STON?..
BENİ KORKUTAMAZSINIZ! ZATEN YAKINDA HAPSİ BOYLAYACAKSINIZ!..
..ÇOCUKLARI AÇIKTA BIRAKMAYA GÜCÜNÜZ YETMEYECEK!
SENİN KİMSESİZ ÇOCUKLARINDAN BANA NE?
KLARK!.. O ADAMIN RAHİP PEREZ'İ TEHDİT ETMESİNE NASIL İZİN VERİRSİN?
YAPABİLECEĞİM BİR ŞEY YOK LOIS!..
ARTIK HİÇBİR ŞEY YAPAMAM!..

SALI GECESİ, ALTI HABERLERİ OKUNURKEN...
..4,6 ŞİDDETİNDE BİR DEPREM OLDU, AMA FAZLA HASAR OLMADIĞI BİLDİRİLİYOR, KLARK...
ŞİMDİ YALNIZLIK KALESİ'NE BAĞLANIP SÜPERMEN-İN ÖZEL BİR MESAJINI VERİYO-RUZ...
BU PROGRAM-DA YOKTU..?- KENT NE YAPI-YOR..?
BİLMEM, AMA BELKİ İYİ BİR HABER YAKA-LAYABİLİRİZ.
AZ SONRA SÜPERMEN KARARLI BİR İFADEYLE KONUŞTU...
İYİ AKŞAMLAR DOSTLARIM. ALMAK ZORUNDA OLDUĞUM BİR KARARI SİZE BİLDİR-MEK İSTİYO-RUM...
ŞU ANDAN İTİBAREN GÖREVİMİ BIRAKIYO-RUM...
NE? İ-İNANA-MIYORUM?
ŞİMDİ BU KONU-DAKİ SORU-LARINIZI BEKLİYO-RUM.
LANA SABIR-SIZLANIYOR..! UMARIM DOĞRU SORUYU SORAR..!
GÖREVDEN NE KADAR UZAK KALACAKSIN?
TAM DÜŞÜNDÜĞÜM SORUYU SORDU..!
ŞU ANDA GÖREVE DÖNÜP DÖN-MEYECEĞİMİ SÖYLEYEMEM!
ÖNCEDEN BANDA KAYDETTİĞİM O MESAJ İŞE YARADI-EĞER LANA SOR-MASAYDI, BEN SO-RACAKTIM O SORUYU..!
ALLAHAISMAR-LADIK DOST-LARIM TEKRAR GERİ DÖN-MEYİ UMUYO-RUM...
SÜPERMEN GÖREVİNİ BIRAKIYOR MU YANI? BUNDAN HOŞLANMADIM...
BUNDAN HOŞLANMAYAN TEK KİŞİ, LANA DEĞİLDİ...
SÜPERMEN-SİZ NE YAPACAĞIZ?
SÜPERMEN BU İŞİ NEDEN YAPTI ACABA?
NE DÜNYA, NE DE ADALET KOMİS-YONU ARTIK ESKİSİ GİBİ OL-MAYACAK..!
ÖTE YANDAN...
YAŞASIN! BU BELA SONUN-DA ÇEKİP GİTTİ...
ARTIK TÜM KENT BİZİM..!

BİR SAAT SONRA...
KORKTUĞUM BAŞIMA GELDİ!.. CANİLER MEYDANI BOŞ BULDULAR.!
POLİS ZORLUK ÇEKİYOR!..
KADER UMURUMDA DEĞİL! BU DURUMA KAYITSIZ KALAMAM.!
BAAM BAAM BAAM
AAHHH!.. SÜPER KULAĞIM SİLAH SESLERİNİ ŞİDDETLENDİRİYOR.!
KURŞUN SESLERİ. KULAĞIMI SAĞIR EDİYOR!
UHH! BAŞIM ÇATLIYOR!.. UÇUŞUMU KONTROL EDEMİYORUM.!
BUNU ONUN YAPTIĞINI HİSSEDİYORUM!
BENİM GÖREVE DÖNMEMİ İSTEMİYOR!
BENİ ENGELLEMEK İÇİN HER ŞEYİ YAPIYOR!.. ÇATIDAKİ KATRANI ERİTİP BENİ BURAYA YAPIŞTIRMAK İSTİYOR!
KATRANDAN KURTULAMIYORUM... YAPIŞTIM.!
BIRAK BENİ KADER.!
AŞAĞIYA BAK!.. BİR POLİS VURULDU! GÖRMÜYOR MUSUN?
ONLARA YARDIM ETMEK GEREK! BIRAK BENİ!
POLICE

BİR ANDA GÖĞÜ KARA BULUTLAR KAPLADI VE BİR YÜZ ŞEKİLLENDİ...
YARDIMIMA İHTİYACI OLAN İNSANLAR VARKEN....
HAREKETE GEÇMEME ENGEL OLMAMALISIN.!
ONLARA YARDIM ETMEN GEREKMEZ! KADERİN İŞİNE KARIŞAMAZSIN!
BENİ DİNLE, SENDEN RİCA EDİYORUM.!
AMA SÜPERMEN'İN RİCASI BOŞA GİTTİ. BULUTLARIN ARASINDAKİ YÜZ KAYBOLDU...

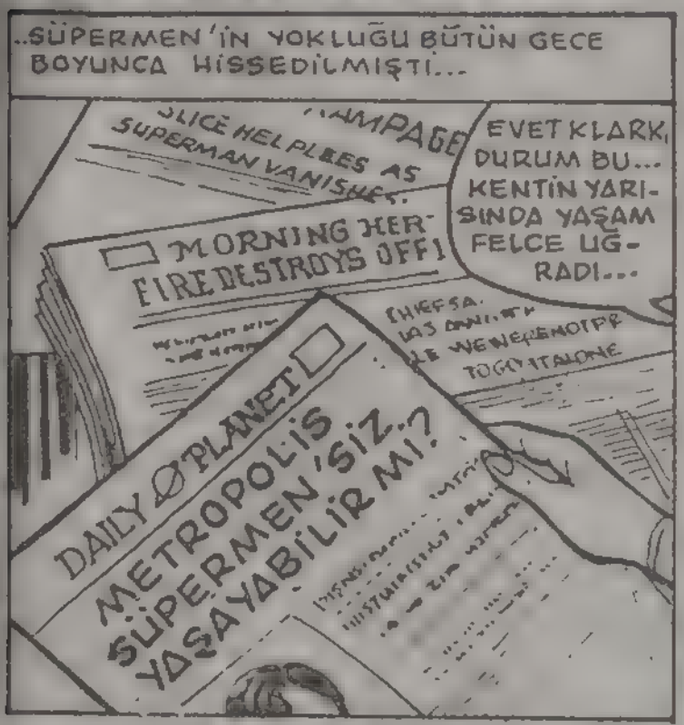
..SÜPERMEN'İN YOKLUĞU BÜTÜN GECE BOYUNCA HİSSEDİLMİŞTİ...
EVET KLARK, DURUM BU... KENTİN YARISINDA YAŞAM FELCE UĞRADI...
DAILY PLANET
METROPOLİS SÜPERMEN'SİZ YAŞAYABİLİR Mİ?

YANGINLAR ÇIKIYOR, HIRSIZLIKLAR OLUYOR!..
KENT SÜPERMEN'SİZ YAPAMAYACAK GALİBA.
BELKİ DE, ZAMANLA ONUN YOKLUĞUNA ALIŞIRIZ!..
METROPOLİS HER ŞEYİNİ TEK BİR ADAMA BAĞLAMAMALI!..
SEN NE DİYORSUN KLARK?

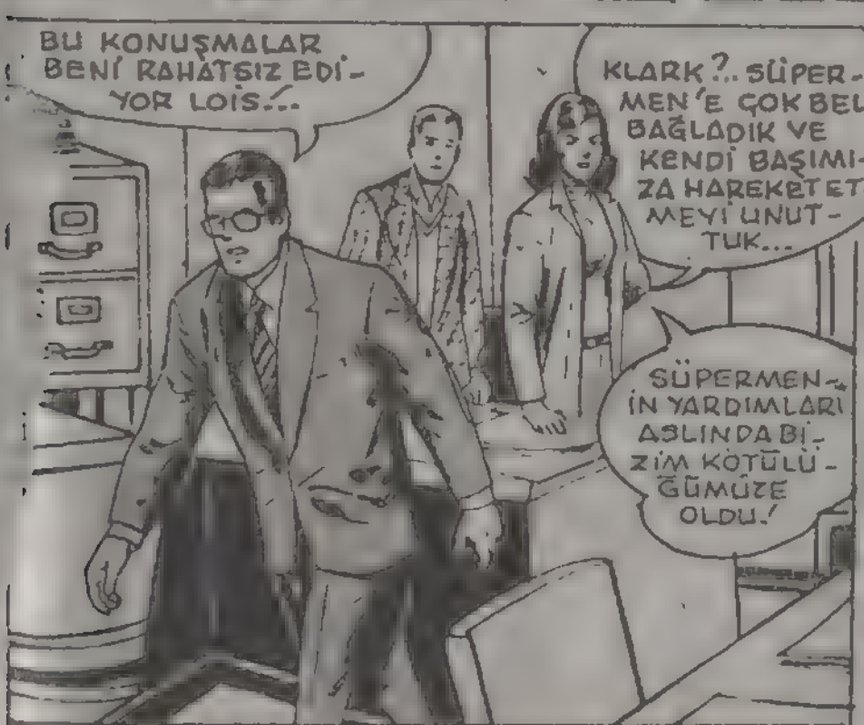
BU KONUŞMALAR BENİ RAHATSIZ EDİYOR LOİS!..
KLARK?.. SÜPERMEN'E ÇOK BEL BAĞLADIK VE KENDİ BAŞIMIZA HAREKET ETMEYİ UNUTTUK...
SÜPERMEN'İN YARDIMLARI ASLINDA BİZİM KÖTÜLÜĞÜMÜZE OLDU!

OH JİMİ... BU KLARK ÇEKİLMEZ BİR ADAM! HER ŞEYDEN ALINIYOR!..
AMA SEN DE ONUN ÜZERİNE FAZLA GİTTİN!

ÇARŞAMBA GÜNÜ... SÜPERMEN BİNASININ YAPILACAĞI YERDE...

SÜPERMEN ORTADAN KAYBOLDUĞUNDAN BERİ, BİNAYI KENDİMİZ ONARIYORUZ BAYAN LANE.

ZOR BİR İŞ, AMA ÇOCUKLAR YAPTIKLARI ŞEYDEN GURUR DUYUYORLAR.!.

HEY PEDER! SANA, BURADAN GİT DEMİŞTİK!

STON VE ROSE! TUTUKLANDIĞINIZI SANMIŞTIM.!..

BURADAN HEMEN GİDİN.!.

BAŞINIZ ZATEN YETERİ KADAR PERTTE!

ESAS SENİN BAŞIN.. PERDE GİRECEK PEDER.!..

POLİS ÇAĞIRALIM MI.?..

HAYIR BAYAN LANE! BUNLAR İYİ İNSAN DEĞİL, AMA ONLARA ALDIRMIYORUM.!

BEN BURADA DOĞDUM VE BURANIN İNSANLARINA...

YARDIM ETMEK İSTİYORUM...

STON VE ROSE GİBİ ADAMLAR BENİ KORKUTAMAZ BAYAN LANE.!.

BUNU BAŞARACAĞINDAN EMİNİM, PEDER PEREZ!

O SIRADA KENTİN ÜSTÜNDE BÜYÜK BİR HIZLA UÇAN, BİR ADAM VARDI...

LOİS'İN SÖZLERİNİ O KADAR ÖNEMSEMEMELİYDİM. ÇÜNKÜ SÖYLEDİKLERİ DOĞRU DEĞİL!

HAYATIMI, BAŞKALARINA YARDIM ETMEYE ADADIM.!...

..BU YARDIMI NASİL TAKDİR ETMEZLER!

BÖYLE BİR ŞEY OLABİLİR Mİ.?

BİRDEN AŞAĞIDAN BİR ÇIĞLIK DUYULDU...
AMAN TANRIM! KIZ DENGESİNİ KAYBETTİ..! ONU KURTARMALIYIM..!
İMDAT!
SÜPER NEFESİMLE ONU KENARA İTEYİM..!
FAKAT...
NE?.. SÜPER NEFESİM GERİ DÖNÜP BENİ İTİYOR..!
HAMMMM
TREN KIZI EZECEK!.. VE BEN BİR ŞEY YAPAMIYORUM!
TANRI AŞKINA, KADER... ONU ÖLÜME TERK EDEMEZSİN!
BU KEZ OLSUN BENİ BIRAK!
AMA SÜPERMEN ÇARESİZ KALIR VE TAM TREN KIZI EZECEKKEN...
TANRIYA ŞÜKÜR! ADAM KIZI TAM ZAMANINDA KOLUNDAN ÇEKİP KURTARDI.
D-DEMEK BENİM YARDIMIM GEREKMİYORMUŞ.
SONUNDA GERÇEĞİ ANLADIN!
SIRADAN BİR ADAM, KIZI KURTARDI. SÜPERMEN'E GEREK YOKTU!
SEN?!

ŞİMDİ SENİ NEDEN GÖREVİNDEN ALIKOYDUĞUMU ANLADIN MI?
DOĞRUSU ANLAMADIM! O KIZ ÖLEBİLİRDİ. ADAMIN KIZI KURTARMASI BİR RASTLANTIYDI...
SENİN OYUNLARINI OYNAMAKTAN BIKTIM...
--GİT BURADAN KADER... BENİ RAHAT BIRAK!
BU DÜNYAYA SENİN İÇİN Mİ GELDİĞİNİ SANIYORSUN SÜPERMEN...?
HAYIR DOSTUM. BURADA METROPOLİSİN KADERİ SÖZ KONUSU!
SEN, TEK BİR ADAMSIN. BENİ İLGİLENDİREN İSE 10 MİLYON İNSANIN KADERİ!
SÖYLEDİKLERİN ÇOK ANLAMSIZ KADER...
ARTIK SÖZLERİNE KULAK ASMIYORUM! YAPMAM GEREKEN ACİL BİR DURUM VAR!
DAHA ANLAYIŞLI OLDUĞUNU SANIRDIM SÜPERMEN!
ŞU ANDA SANA İZİN VEREMEM... ÇÜNKÜ ŞU ANDA EN KRİTİK ANI YAŞIYORUZ...
YENİ BİLMECELER Mİ YARATIYORSUN...? SÖZLERİNİ SABIRLA DİNLEYECEK BAŞKA BİRİNİ BUL...
SÜPERMEN'E İŞ DÜŞTÜ... BEN DE BU İŞİ YAPACAĞIM...

BÜTÜN OLUP BİTENLERDEN SONRA ACABA ŞİMDİ NE OLACAK?..
AMAN TANRIM! BU ADAMLARIN BUNU YAPACAKLARINI SANMIYORDUM!
BİZİM KAYBEDECEK BİR ŞEYİMİZ YOK PEDER!
HİÇ OLMAZSA HAPSE GİRMEDEN EVVEL BİRAZ EĞLENELİM DEDİK!
O DA NE? ÇEVREMDEKİ HAVA YOĞUNLAŞIYOR...
VE HAREKET ETMEMİ ENGELLİYOR!
BU ÇOCUKLARIN HAYATINI TEHLİKEYE ATAMAM! BU İŞTEN VAZGEÇECEĞİM!
HAYIR PEDER. BİR FİKRİM VAR. DİNLEYİN ŞİMDİ.
BU ADAMLAR ŞAKA YAPMIYOR!
BUNLARDAN KURTULAMIYORUM!
KADER!.. BENİ SERBEST BIRAK!..
BU ÇOCUKLARA UMUT DOLU BİR DÜNYA VAADETMİŞTİN!
ŞİMDİ, BIRAK ONLARI KENDİ KADERLERİNE SAHİP ÇIKSINLAR!
HAYIR! O BULDOZER ÇOCUKLARI EZMEK ÜZERE..!
DİKKAT ET LOİS!..
VAY CANINA!
KRUSH!
YARARI YOK! BUNLARI ISI SAÇAN BAKIŞIMLA BİLE ERİTEMİYORUM!
YAPIŞIP KALDIM!

YUKARI ÇIKIN! STON ORAYA ULAŞAMAZ!
AMA BİNAYI ALTTAN YIKABİLİRİM BAYAN..!
BÖYLECE HEPİNİZİN İŞİ BİTMİŞ OLUR!
YOĞUN HAVA KAYBOLUYOR! ARTIK ÖZGÜRÜM..!
ÖNCE BENİ DİNLE..!
KADER! SENİ DİNLEYECEK HALİM KALMADI..!
BULDOZERİ BU TARAFA ÇEVİRMELERİ BİR DAKİKA SÜRER..!
BU KADAR ZAMAN DA BİZE BOL BOL, YETER! HAZIR MISINIZ?..
EVET, HAZIRIZ!
WREEEEEE CHOK CHOK CHOK
HONK
HONK
CHOK CHOK
AHHOO
CADDEDEKİ TÜM SESLER KULAĞIMDA ÇINLIYOR! AAAHHH!..
HAYDİ PEDER.. ONLARA BİNAYI KİMSENİN YIKAMAYACAĞINI GÖSTERELİM..!
B-BARNİ!.. ACELE ET! ÜSTÜMÜZE ATLIYORLAR..!
AMA TÜM BU SESLER ARASINDA BENİ DUYABİLİRSİN!
İNSANLAR SORUNLARLA KARŞILAŞTIKÇA DAHA ÇOK GÜÇLENİRLER..!
İNSANLARIN DERTLERİNİ ÇÖZMEYE ÇALIŞARAK TANRI GİBİ DAVRANMA!
SORUNLARINI KENDİ KENDİLERİNE ÇÖZMELERİ ÇOK DAHA İYİ BİR ŞEY!

FRENE TAM ZAMANINDA BASTIM!
BU DA DEMEKTİR Kİ BU ADAMLAR YAKINDA KODESİ BOYLAYACAKLAR!..
KRİTİK AN GELİP GEÇTİ, SÜPERMEN!.. ARTIK SERBESTSİN!..
EVET, ANLIYORUM... LOİS İLE PEREZ KENDİLERİNİ KURTARDILAR!
KENDİLERİNE DAHA ÇOK GÜVENECEKLER!
ARTIK DAHA CESUR OLACAKLAR!..
SİZİ TEBRİK EDERİM!.. İYİ İŞ BAŞARDINIZ!..
SÜPERMEN! GÖREVE DÖNDÜN MÜ?.
ARAMIZA HOŞGELDİN!
..HEM DE KALICI OLARAK!
BURADA OLMALIYDIN SÜPERMEN!.. ÖNCE ÇOK KORKTUK!..
AMA BAYAN LANE İLE PEDER PEREZ KAHRAMANCA DAVRANIP BİZE CESARET VERDİLER!
ÜZÜLDÜN MÜ SEVGİLİM?
BANA İHTİYACINIZ OLMAMASINA MI?
HAYIR LOİS! BU İNSANLAR İŞİ BAŞARDIKLARI İÇİN, KENDİLERİNE DAHA ÇOK GÜVEN DUYUYORLAR!

BU MACERANIN SONU

YOKSA, ONU ÖLDÜRÜRÜM!

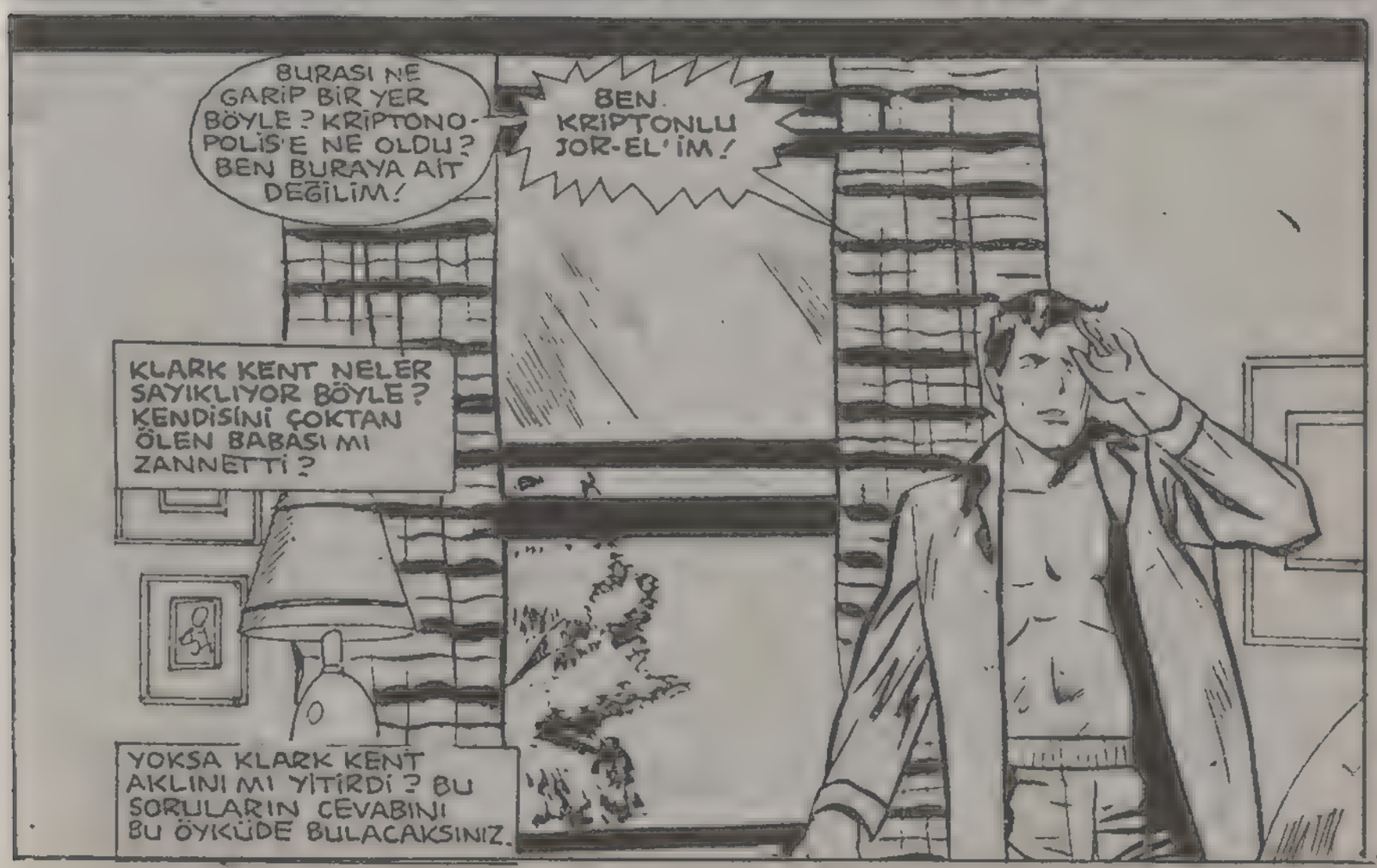

UYUMAK ÜZERE YATTIĞIMI HATIRLAMIYORUM... SANKİ BİRİSİ BENİ KENDİMDEN GEÇİRİP BURAYA GÖNDERMİŞ...
...BURASI NERESİ ACABA?
BU GARİP GİYSİLERİ DE ÜZERİME GEÇİRMİŞLER...
HAH, ŞURADA BİR AYNA VAR...BENİM YÜZÜM BU OLSA GEREK...
AMA BU İŞTE BİR GARİPLİK VAR! YENİ UYANMIŞ OLMAMA RAĞMEN, SAKALIM TRAŞLI!
BAŞKA GARİP ŞEYLER DE VAR... SANKİ SÜPER BAKIŞA SAHİBİM!
ÇOK İLGİNÇ! DUVARIN ÖTESİNİ, YAN TARAFTA YAŞAYAN İNSANLARI GÖREBİLİYORUM!
ŞU KADIN... O GARİP ALETLE NE YAPIYOR?
BURADA DA BİR TANE VAR! KRİPTON'DA İLK ÇIKAN VİDEO AYGITLARINA BENZİYOR.
EVET, VİDEO AYGITIYMIŞ! EKRANDA BİR ADAM BELİRDİ...
...SÜPERMEN BİR KEZ DAHA METROPOLİS'İ FELAKETTEN KURTARDI...
YALNIZ BANA BENZEMEKLE KALMIYOR... BİR ZAMANKİ YARDIMCIM KAL-EL'E DE BENZİYOR... HEM DE GİYSİLERİNE KADAR!

SÜPERMEN HENÜZ BİR ÇOCUKKEN KRİPTON'DAN DÜNYAMIZA GELDİĞİ İÇİN ÇOK ŞANSLIYIZ...
SÖYLENENLERİ ANLIYORUM. İNGİLİZCE KONUŞUYORLAR... BU DÜNYANIN BELLİ BAŞLI LİSANLARINDAN BİRİ. AYGITLARIMIZ BU LİSANI KAYDETMİŞTİ VE BEN DE İNCELEMİŞTİM.
EKRANDAKİ SES KRİPTON'DAN SÖZETTİ... DUR, BAKAYIM...
EVET... SÜPER BAKIŞIMLA GÜN IŞIĞINDA BİLE UZAYIN DERİNLİKLERİNDEKİ YILDIZLARI GÖREBİLİYORUM.
İŞTE KRİPTON'UN GÜNEŞİ... AMA DÜNYAYA GÖRE OLMASI GEREKEN YERDE DEĞİL... GELECEKTE BULUNACAĞI YERDE!
AMAN TANRIM! KRİPTON YERİNDE YOK!

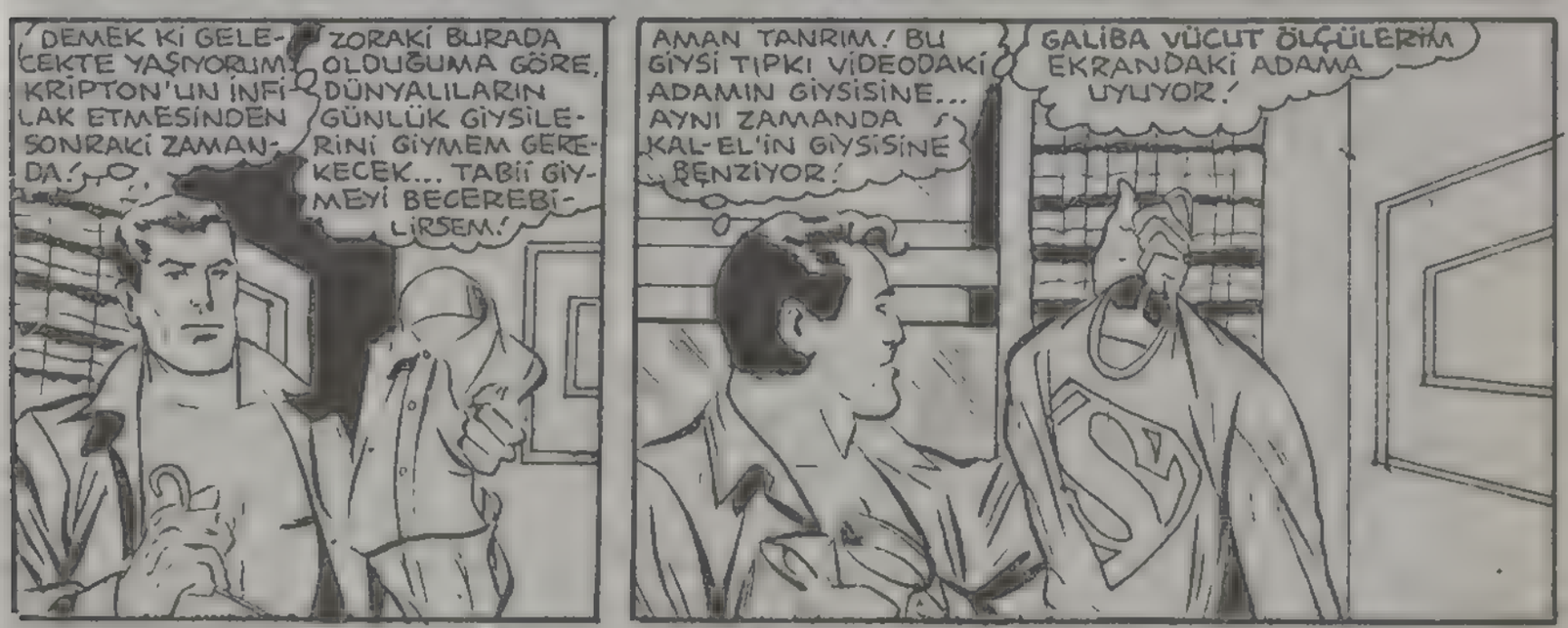
DEMEK Kİ GELECEKTE YAŞIYORUM. KRİPTON'UN İNFİLAK ETMESİNDEN SONRAKİ ZAMANDA!
ZORAKİ BURADA OLDUĞUMA GÖRE, DÜNYALILARIN GÜNLÜK GİYSİLERİNİ GİYMEM GEREKECEK... TABİİ GİYMEYİ BECEREBİLİRSEM!
AMAN TANRIM! BU GİYSİ TIPKI VİDEODAKİ ADAMIN GİYSİSİNE... AYNI ZAMANDA KAL-EL'İN GİYSİSİNE BENZİYOR!
GALİBA VÜCUT ÖLÇÜLERİM EKRANDAKİ ADAMA UYUYOR!

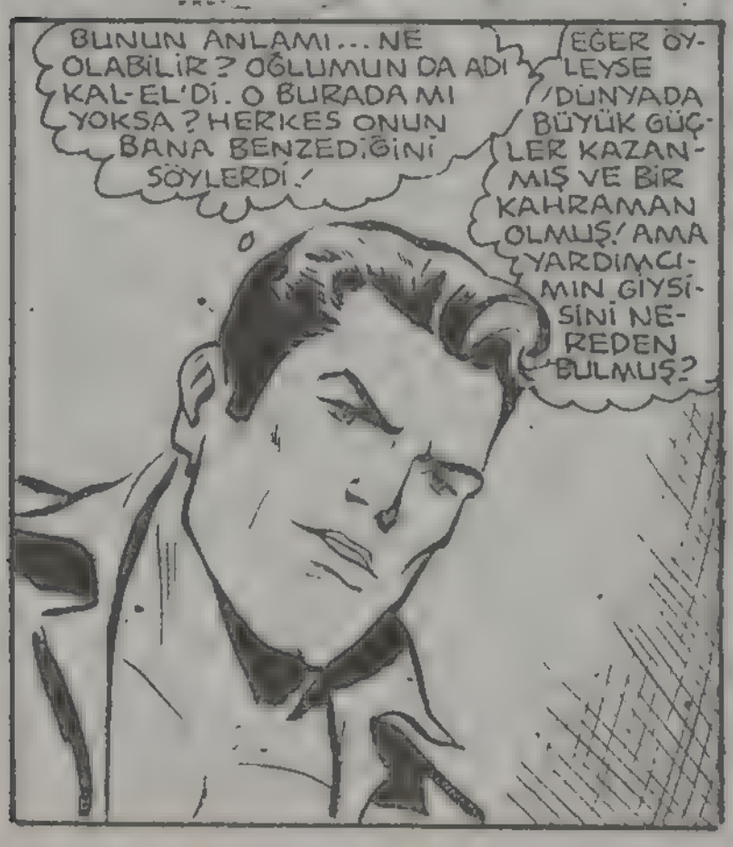
BUNUN ANLAMI... NE OLABİLİR? OĞLUMUN DA ADI KAL-EL'Dİ. O BURADA MI YOKSA? HERKES ONUN BANA BENZEDİĞİNİ SÖYLERDİ!
EĞER ÖYLEYSE DÜNYADA BÜYÜK GÜÇLER KAZANMIŞ VE BİR KAHRAMAN OLMUŞ! AMA YARDIMCIMIN GİYSİSİNİ NEREDEN BULMUŞ?

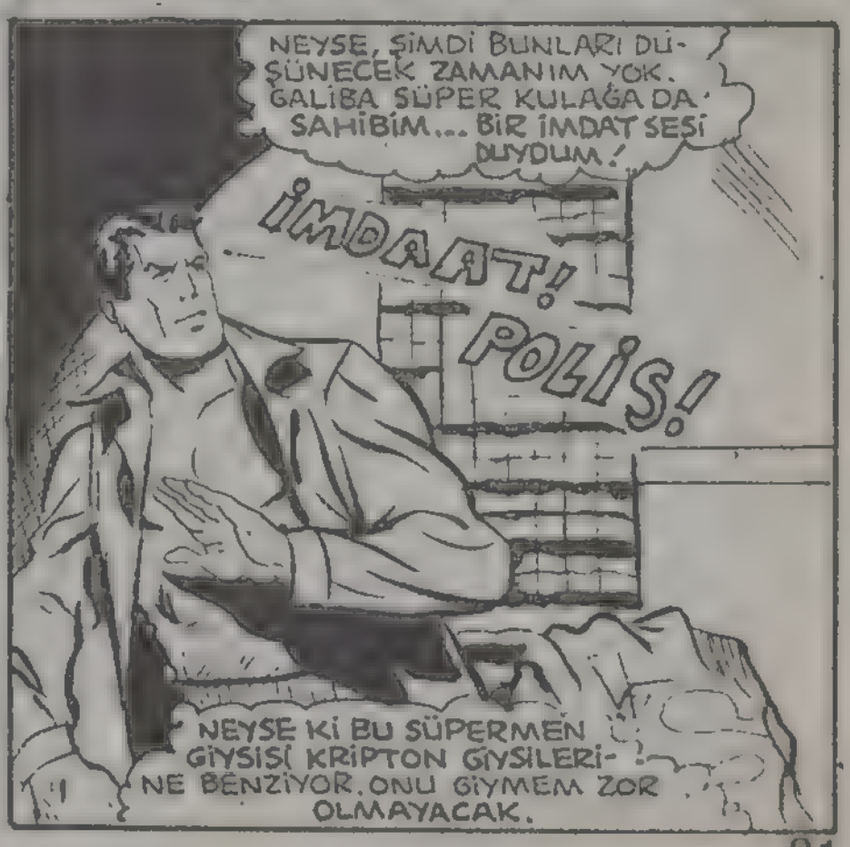
NEYSE, ŞİMDİ BUNLARI DÜŞÜNECEK ZAMANIM YOK. GALİBA SÜPER KULAĞA DA SAHİBİM... BİR İMDAT SESİ DUYDUM!
İMDAAT!
POLİS!
NEYSE Kİ BU SÜPERMEN GİYSİSİ KRİPTON GİYSİLERİNE BENZİYOR. ONU GİYMEM ZOR OLMAYACAK.

MADEM Kİ SÜPER GÜÇLERİM VAR, BUNU BAŞKALARINA YARDIM ETMEK İÇİN KULLANMALIYIM!
VAY CANINA! KRİPTON İÇİN İLKEL SAYILIR, AMA BURAYA GÖRE GELİŞMİŞ BİR MAKİNA! GALİBA ŞU BİNAYA GİRMEYE ÇALIŞIYOR!
METROPOLİS BANKASI
UMARIM VİDEODA SÖZÜ EDİLEN GÜÇLERİM ABARTILMAMIŞTIR!
BİR ROKET VÜCUDUMDA PATLADI, AMA HİÇ ZARAR VERMEDİ... DİĞERİNİ İSE KOLAYCA YAKALIYORUM!
GÜCÜM GERÇEKTEN ÇOK BÜYÜKMÜŞ! ÇELİK ARACI PARÇALAYABİLİYORUM!
OLIS
BLAM!
VAY CANINA! NE OLUYOR BÖYLE?
ŞİMDİYE KADAR İYİ GİTTİ! AMA BUNDAN SONRA NE YAPACAĞIM? GEÇMİŞTEKİ YAŞAMIMA NASIL DÖNECEĞİM?

BİZ BU ARADA GEÇMİŞE DÖNÜP KRİPTONOPOLİS KENTİNE GİDELİM. JOR-EL'İN BU KÖTÜ DURUMA DÜŞMESİNE NEDEN OLAN...
...KUZENİ KRU-EL'İN LABORATUARINDA...
POLİS! SUÇLULARIN KULLANDIĞI YASAK SİLAHLARI BENİM YAPTIĞIMI ANLADILAR HERHALDE!
POLICE
POLICE
AMA BEN BUNA HAZIRLIKLIYIM... KUZENİM JOR-EL'İ ESİR ALDIM!
BİLİM KONSEYİNİN ÜYESİ OLDUĞUNDAN PAZARLIKTA BENİM İŞİME YARAYACAK!
"ARKASINDAN BİR IŞIN GÖNDEREREK ONU KENDİNDEN GEÇİRMEK VE ESİR ALMAK ÇOK KOLAY OLDU!"
ASLINDA GÜÇLÜ SİLAHLARIMLA POLİSİ DURDURABİLİRİM. AMA ELİMDEKİ ESİR SAYESİNDE KİMSEYİ ÖLDÜRMEK ZORUNDA KALMAYACAĞIM!
JOR-EL BENİM İÇİN BİR SORUN OLMAYACAK, ÇÜNKÜ BEYİN DEĞİŞTİRME AYGITINI İLK KEZ ONUN ÜZERİNDE DENEDİM!
DENEYİMİN BAŞARILI OLDUĞUNA EMİNİM... ONUN BEYNİYLE OĞLU KAL-EL'İN BEYNİ YER DEĞİŞTİRDİ!

"BU AYGIT ÇOK İŞİME YARAYACAK... DÜŞMANLARIMIN BEYNİNİ ZARARSIZ İNSANLARIN VÜCUTLARINA YERLEŞTİRECEĞİM. ONLARIN BEYNİ DE DÜŞMANLARIMIN VÜCUDUNA GİRECEK!!!
TESLİM OL, KRU-EL! EVİNİN ÇEVRESİNİ KUŞATTIK!
JOR'U KULLANMANIN ZAMANI!
OO, DEMEK KENDİNE GELDİN, KUZENİM! AMA KAFANDA KENDİ BEYNİN DEĞİL, OĞLUNUN BEYNİ VAR!
UMARIM BAŞIMA DERT AÇMAZSIN VE SENİ ÖLDÜRMEK ZORUNDA KALMAM!
HAYDİ ŞİMDİ BENİMLE GEL!
HEY, BENİ DİNLEYİN! JOR-EL'İ ESİR ALDIM! SİLAHLARINIZI BIRAKIP GİDİN; YOKSA ONU ÖLDÜRÜRÜM!
NE...? AMAN TANRIM! KRU-EL BENİ ESİR ALMIŞ!
HAYALET BELDESİNDEN YİNE KAÇMIŞ OLMALI!

DUR HELE! BURASI DÜNYA DEĞİL...GEÇMİŞTEKİ KRİPTON!
KRU TÜM SİLAHLARINA SAHİP... AMA ONLAR UZAYA FIRLATILMIŞTI VE BEN DE SÜPERBOY'KEN ONLARI BULMUŞTUM!
BU NASIL OLABİLİR...?
CEVABINIZI BEKLİYORUM!
JOR-EL'İN ÖLMESİNE RAZI OLAMAYIZ!
KRU-EL'İN ELİNDEKİ SADECE SERSEMLETİCİ BİR SİLAH!
ONU ELİNDEN ALAYIM!
VER ONU, KRU!
NE...? BU İMKANSIZ!
EEYOWW!
NEDEN İMKANSIZ OLSUN? KRİPTON'DA SÜPER GÜÇLERE SAHİP DEĞİLİM, AMA SENİ İYİ TANIYORUM!
BİR YANLIŞLIK YAPTIM... AMA YİNE DE SENİ YENECEĞİM!
SERSEMLETİCİ SİLAHIN ELİMDEYKEN YENEMEZSİN! HAYALET BELDESİNE GERİ GİDECEKSİN!

BU MACERANIN SONU

106

Türkiye'de yayın hakkı B YAYINLARI na aittir.
(BİLKA-Bilim Kültür Araştırma, Yayıncılık Ltd. Şti.)

BÜYÜCÜLER KRALI

BÜYÜCÜLERİYLE ÜNLÜ SALEM KENTİNİN DIŞ SEMTLERİNDEN BİRİNDE, BİR GECEYARISI...

...EVET, DOKTOR! BU HAYDUTLARI YAKALADIK... AMA KENDİLERİNİ SERBEST BIRAKMAZSAK, ÇALDIKLARI ISI IŞINIYLA KENTİN YARISINI YOKEDECEKLERİNİ SÖYLÜYORLAR.

BİR ŞEYLER YAPMALIYIM.

AZ SONRA, İLGİNÇ BİRŞEY OLUR...

AT O SİLAHI, KATİL... SENİ YAKALADIM!

NE... DOKTOR FATE!

KİMSENİN BİZİ DURDURMAYA ÇALIŞMAMASINI SÖYLEMİŞTİK! BU ADAM KAŞINDI.

ÖYLE Mİ?

H-HA? TETİK BİRDEN KAYBOLDU! SİLAHI ATEŞLEYEMİYORUM.

SALT BİLİM ÜRÜNÜ OLAN SİLAHLAR BÜYÜYLE BAŞEDEMEZ SERSEMLER!..

-S-SİLAHI KELEPÇEYE DÖNÜŞTÜRDÜ...

VE İNANILMAZ HAREKATTAN SONRA...

İŞTE ISI IŞINI SAÇAN SİLAH, MEMUR BEY! ONU İYİ MUHAFAZA EDİN...

HA... HASTANEDEN ACİL MESAJ GELDİ

ÖZÜR DİLERİM. BENİ ÇAĞIRIYORLAR.

DOKTOR KENT NELSON ŞİNE DÖNMELİ...

ESRARENGİZ ADAM AZ SONRA WEATHERBY KLİNİĞİNE VARIR...
ÇOK ÖNEMLİ BİR DURUM OLMASAYDI, HASTANEDEN CEBİMDEKİ ALETE SİNYAL GÖNDERMEZLERDİ! BU KONUDA TALİMAT VERMİŞTİM...
WEATHERBY KLİNİĞİ
BİR ANDA BÜYÜK SİHİRBAZ GİTMİŞ... VE YERİNE ÜLKENİN EN ÜNLÜ CERRAHLARINDAN BİRİ GELMİŞTİR.
BENİ SEN Mİ ÇAĞIRDIN HEMŞİRE JENNINGS?
DOKTOR NELSON... S-ŞEY YAPMAYA ÇALIŞIYORDUK... HASTANIZ... YANİ... AMELİYAT OLMASI GEREK... GALİBA...
BOŞVER... KENDİM GİDİP BAKARIM!
VE KENT NELSON AMELİYAT MASASINDA YATAN KİŞİYİ GÖRÜNCE...
HASTAM. BU MU? NEREDEN? NASIL?
BU YABANCI YARATIĞI NASIL AMELİYAT EDERİM?
DÜNYA MAHVOLACAK. MAHVOLACAK! MAHVOLACAK!
AMAN TANRIM! DEDİĞİNİ DUYDUNUZ MU?
AMA DOKTOR... O BİRŞEY SÖYLEMEDİ Kİ!
NE? DEMEK TELEPATİYLE KONUŞMUŞ VE YALNIZ BEN DUYMUŞUM...
YABANCININ HAYATINI KURTARMALIYIM... SIRRINI ÖĞRENEMEZSEM DÜNYA MAHVOLABİLİR!..

O SIRADA PELERİNLİ KAHRAMANIMIZ SESSİZ BİR ORTAMDA DÜŞÜNCELERE DALMIŞTIR...
ASLINDA BEN SÜPER BİR İNSAN SAYILMAM! ÇÜNKÜ BÜYÜYE KARŞI HİÇ DİRENCİM YOK!
SİHİRBAZLIĞA KARŞI KOYAMAZSAM GERÇEK BİR SÜPERMEN OLAMAM!..
ACABA BUNA BİR ÇARE BULABİLİR MİYİM? BÜYÜNÜN BENİ ETKİLEMESİNE ENGEL OLABİLİR MİYİM?..
BUNU DAHA ÖNCE DÜŞÜNMEÜYDİM! BİR TEDAVİ YOLU OLMASI GEREK! BANA YARDIM EDEBİLECEK İNSANI BİLİYORUM!
AZ SONRA, ÇELİK ADAM KURAK BİR ÇÖLÜN ÜZERİNDEN GEÇERKEN
GARİP. BİR RADYOAKTİF TOZ BULUTU! BUNLARA PEK SIK RASLANMAZ! ÇİN'İN YAPTIĞI BİR YERALTI DENEMESİNDEN SIZMIŞ OLMALI...
ENGEL OLMAZSAM ÇEVREYE YAYILACAK!
SÜPER NEFESİMLE BULUTU İÇİME ÇEKİP YOKEDEYİM!
WHOOOSH
GÜZEL! AMA ŞİMDİ NE YAPACAĞIM? DÜNYADA BULUTU BOŞALTACAĞIM EMİN BİR YER YOK!

SÜPER HIZIYLA UÇAN KAHRAMANIMIZ ÇOK KISA BİR SÜRE İÇİNDE GÜNEŞE ULAŞIR...
GÜNEŞİN YAYDIĞI KORKUNÇ ENERJİ RADYASYONU EMİP YOKEDER!
ŞİMDİ TEKRAR DÖNEYİM. BİR SİHİRBAZI GÖRMEYE GİDECEKTİM!..
AZ SONRA, ÇELİK ADAM BÜYÜCÜLER PRENSESİ ZATANA'NIN YANINA VARIR...
ÜZGÜNÜM, SÜPERMEN... AMA SENİ BÜYÜYE KARŞI DİRENÇLİ KILACAK BİR YÖNTEM BİLMİYORUM...
PEKİ BABAN ZATARA BİRŞEY YAPABİLİR Mİ?..
SANMAM! O BANA BÜYÜNÜN SIRRINI ÖĞRENİRSEK ARTIK BÜYÜCÜLÜK YAPAMAYACAĞIMIZI SÖYLEDİ...
FİL KELEBEKLERE DÖNÜŞSÜN!
DEMEK TÜM UMUTLARIM SUYA DÜŞTÜ!

AMA SÜPER-MEN DIŞARIYA ÇIKTIĞINDA...
DUR BİR DAKİKA! ZATANA BANA YARDIM EDEMEDİYSE, BU HERŞEYİN SONU DEMEK DEĞİL!..
ÇOK TECRÜBELİ BAŞKA BİR BÜYÜCÜ TANIYORUM.
...VE ORADAN AYRILIR...
...VE SONRA...
SUPER GÖRÜŞÜME GÖRE, DOKTOR FATE HASTANEDE! BENİ GÖRÜNCE ŞAŞIRACAK MI ACABA?
AMA ŞAŞIRAN DOKTOR DEĞİL, SÜPERMEN OLUR...
MERHABA, DOKTOR... SENİ YENİDEN GÖRMEK
ŞŞŞ... HASTAYI RAHATSIZ EDECEKSİN!..
BU HASTA BENİM İÇİN ÇOK ÖNEMLİ...
BU BİR YABANCI! NELER OLUYOR? BURAYA GELMEMİM SEBEBİ..
BAZEN TALİH İNSANA YARDIM EDER, SÜPERMEN! BELKİ DE BURAYA GELMEN BENİM İÇİN İYİ OLDU...
GEL! ÖZEL YERİME GİDELİM! ORADA HERŞEYİ ANLATIRIM!

SALEM KENTİNİN DIŞINDA, SARP BİR KAYALIĞIN TEPESİNDE, PENCERESİ VE KAPISI OLMAYAN GARİP BİR TAŞ KULE VARDIR. BURASI DOKTOR FATE'NİN SIĞINAĞIDIR...
VE BU KULENİN İÇİNDE İKİ KİŞİ YABANCI YARATIĞIN BAŞINDA DURMAKTADIR...
HASTANEDE KİMSE YOKLUĞUMUZU HİSSETMEZ!.. VARLIĞIMIZI UNUTMALARI İÇİN ORADAKİLERE BÜYÜ YAPTIM!..
BURADA İŞİMİZİ RAHATÇA GÖREBİLİRİZ!..
YABANCIYI KURTARMAK İÇİN, ETTİĞİM YEMİNİ BOZUP BÜYÜ YAPMAK ZORUNDA KALDIM...
SÖZLERİNİN ANLAMINI BULUNCAYA KADAR CANLI KALMASI GEREK!
KİM OLDUĞU NEREDEN GELDİĞİ HAKKINDA BİR FİKRİN VAR MI?
RAPORLARA GÖRE KENTİN ÜZERİNDE HAVADA DURUYORMUŞ VE ALÇAKTAN UÇAN BİR UÇAK KANADIYLA ONA ÇARPMIŞ!..
KİM OLDUĞUNU İSE ANCAK KUTSAL KÜREMDEN ÖĞRENEBİLİRİZ!..
...BİR KÜÇÜK KAPISI OLAN BİR KORİDORA BENZER, SÜPERMEN! ŞANSIMIZ VARSA, KÜRE ONUN BEYNİNDEKİ SIRRI ÇÖZER!
ÇÜNKÜ BU YABANCI BEYNİNDE TÜM DÜNYAMIZI TEHDİT EDEN BİR SIR SAKLI!

KÜRENİN YABANCININ BEYNİNDEN OKUDUĞU TÜM DÜŞÜNCELER BU EKRANA YANSIYACAK!
UMARIM BU TELEPATİK AYGITINDAN İYİ NETİCE ALIRIZ!
UZUN BİR SÜRE HİÇBİR ŞEY OLMAZ. SONRA YAVAŞÇA BİRTAKIM ŞEKİLLER BELİRMEYE BAŞLAR
HEY, BEN BU YERLERİ BİLİYORUM! BİRİ İNGİLTERE'DE STONEHENGE ADI VERİLEN TARİH ÖNCESİNDEN KALMA BİR YAPI.
...DİĞERİ DE YUKATAN ORMANINDAKİ BİR MAYA MABEDİ...
BUNLARIN YABANCIYLA NE İLGİSİ OLABİLİR...
GGNNUUH!
ŞEKİLLER KAYBOLUYOR!
YAPTIĞIMIZ ŞEYLER ZATEN DİRENCİ AZALMIŞ OLAN YABANCIYI ZORLADI!
O ZAMAN TEK ÇAREMİZ BU RESİMLERİN ANLAMINI ÇIKARMAK İÇİN O YERLERE GİTMEK!
YAPTIĞIM BU BÜYÜ BİZ DÖNENE KADAR YABANCIYI KORUR..
TABİİ EĞER DÖNEBİLİRSEK! TEHLİKE SANDIĞIMIZDAN DA BÜYÜK OLABİLİR...
YİNE DE DENEMEMİZ GEREK!
EĞER GÖREVİMİZİ BAŞARIYLA TAMAMLARSAK, TEKRAR BURADA BULUŞURUZ...

BÜYÜCÜ DOKTOR FATE BÜYÜK BİR HIZLA YOL ALARAK YUKATAN ORMANI'NA ULAŞIR.
BU YERİ ÇOK İYİ BİLİYORUM! YILLAR ÖNCE TAM BURADA ESKİ DÜŞMANIM MAYOR İLE DÖVÜŞMÜŞTÜM!
AMA ANİDEN KARŞISINA ÇIKAN ŞEY BÜYÜCÜYÜ ŞAŞIRTIR...
BAŞKA BİR YABANCI...YOGA YAPAR GİBİ OTURUYOR!
NE DÜŞÜNDÜĞÜNÜ BİLMİYORUM AMA ÖĞRENMEM GEREK!
HEY YABANCI! DOKTOR FATE SENİNLE KONUŞMAK İSTİYOR!
DÜNYA DIŞINDAN GELEN YARATIK YAVAŞÇA BAŞINI KALDIRIR... ATEŞ SAÇAN GÖZLERİ BÜYÜCÜLER KRALI'NI BÜYÜK BİR DİKKATLE İNCELER...
VE SONRA...
UHH! ANİDEN BÜYÜYEN BİR YABANİ AS:::... BENİ YAKALADI. AŞAĞIYA DOĞRU ÇEKİYOR!..
YABANCI KARŞI SALDIRIYA GEÇTİ...

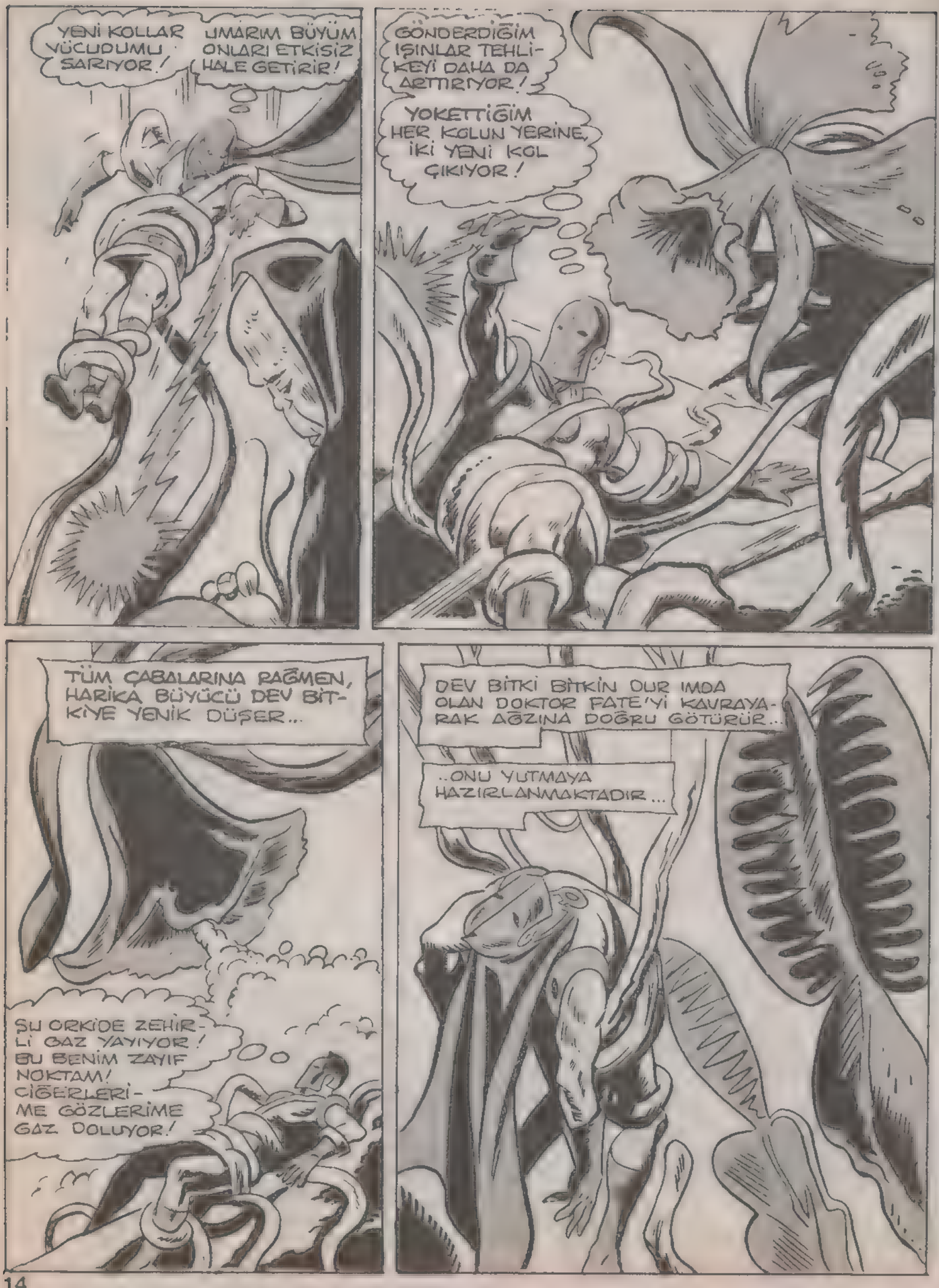
YENİ KOLLAR VÜCUDUMU SARIYOR!
UMARIM BÜYÜM ONLARI ETKİSİZ HALE GETİRİR!
GÖNDERDİĞİM IŞINLAR TEHLİKEYİ DAHA DA ARTTIRIYOR!
YOKETTİĞİM HER KOLUN YERİNE, İKİ YENİ KOL ÇIKIYOR!
TÜM ÇABALARINA RAĞMEN, HARİKA BÜYÜCÜ DEV BİTKİYE YENİK DÜŞER...
ŞU ORKİDE ZEHİRLİ GAZ YAYIYOR! BU BENİM ZAYIF NOKTAM! CİĞERLERİME GÖZLERİME GAZ DOLUYOR!
DEV BİTKİ BİTKİN DUR IMDA OLAN DOKTOR FATE'Yİ KAVRAYARAK AĞZINA DOĞRU GÖTÜRÜR...
..ONU YUTMAYA HAZIRLANMAKTADIR...

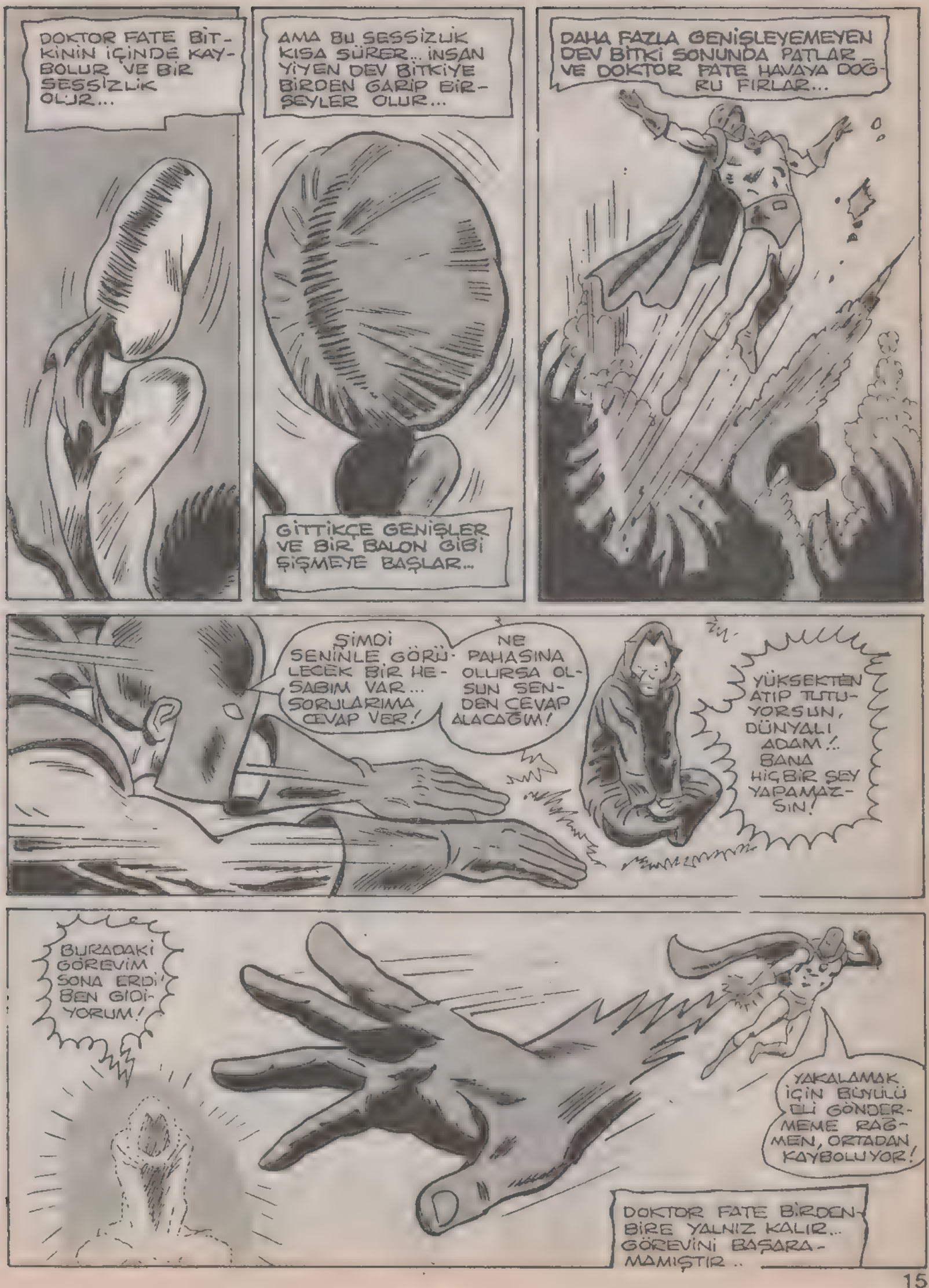
DOKTOR FATE BİTKİNİN İÇİNDE KAYBOLUR VE BİR SESSİZLİK OLUR...
AMA BU SESSİZLİK KISA SÜRER.. İNSAN YİYEN DEV BİTKİYE BİRDEN GARİP BİR-ŞEYLER OLUR...
GİTTİKÇE GENİŞLER VE BİR BALON GİBİ ŞİŞMEYE BAŞLAR...
DAHA FAZLA GENİŞLEYEMEYEN DEV BİTKİ SONUNDA PATLAR VE DOKTOR FATE HAVAYA DOĞRU FIRLAR...
ŞİMDİ SENİNLE GÖRÜŞECEK BİR HESABIM VAR... SORULARIMA CEVAP VER!
NE PAHASINA OLURSA OLSUN SENDEN CEVAP ALACAĞIM!
YÜKSEKTEN ATIP TUTUYORSUN, DÜNYALI ADAM!.. BANA HİÇBİR ŞEY YAPAMAZSIN!
BURADAKİ GÖREVİM SONA ERDİ! BEN GİDİYORUM!
YAKALAMAK İÇİN BÜYÜLÜ ELİ GÖNDERMEME RAĞMEN, ORTADAN KAYBOLUYOR!
DOKTOR FATE BİRDEN-BİRE YALNIZ KALIR... GÖREVİNİ BAŞARAMAMIŞTIR..

ŞİMDİ DİKKATİMİZİ YAKINDAN TANIDIĞIMIZ BAŞKA BİR KİŞİYE ÇEVİRELİM...
NE GARİP BİR DURUM! O KADAR YOL KATEDİP BURAYA GELDİM, AMA DOKTOR FATE'YE GELİŞ NEDENİMİ BİLE SÖYLEYEMEDİM...
ESKİ ZAMANDAN KALMA BİR HARABE OLAN STONEHENGE'DE YÜKSEK GRANİT SÜTUNLAR HALÂ AYAKTA DURMAKTADIR...
ASLINDA BURADA NE ARADIĞIMI BİLMİYORUM... AMA BİRŞEY BANA YOL GÖSTERİR HERHALDE... HA?
ÇELİK ADAM TEDBİRLİ BİR ŞEKİLDE HAVADA DURAN YABANCIYA YAKLAŞIR...
KENDİNDEN GEÇMİŞE BENZİYOR? BELKİ ONU DÜRTERSEM...
AMA SÜPERMEN DAHA HAREKET ETMEDEN...
HA? KUMDAN YAPILMIŞ DEV BİR EL BENİ ÇEKİYOR.

AŞAĞIDAKİ KUMDAN OLUŞAN DEV BİR ADAM!
ACABA O GARİP YARATIK UYKUSUNU BÖLMEMEM İÇİN BENİ BU ŞEKİLDE Mİ ENGELLİYOR?
KUMP
AMA BU DEV KUM HEYKELİ BENİ DURDURMAYI BAŞARAMAZ!
VAY CANINA! ADAM KENDİNİ TOPARLIYOR... VÜCUDUNDA AÇTIĞIM DELİĞİ KAPATIYOR...

BELKİ DE ONA VURMAMALIYDIM. İYİCE DELİRDİ...
KORKUNÇ GÜCÜYLE BENİ İKİYE BÖLMEYE ÇALIŞIYOR.
PARMAKLARINI AÇAMIYORUM...
BU KUM TORBASININ KUVVETİ BANA EPEY ACI VERİYOR!
TAMAM! NE YAPACAĞIMI BULDUM!
ISI SAÇAN BAKIŞIMLA BAKARSAM!
...HAVADAKİ NEMİN DE YARDIMIYLA, KUM CAMA DÖNÜŞÜR!.. BÖYLECE İŞİM KOLAYLAŞIR!

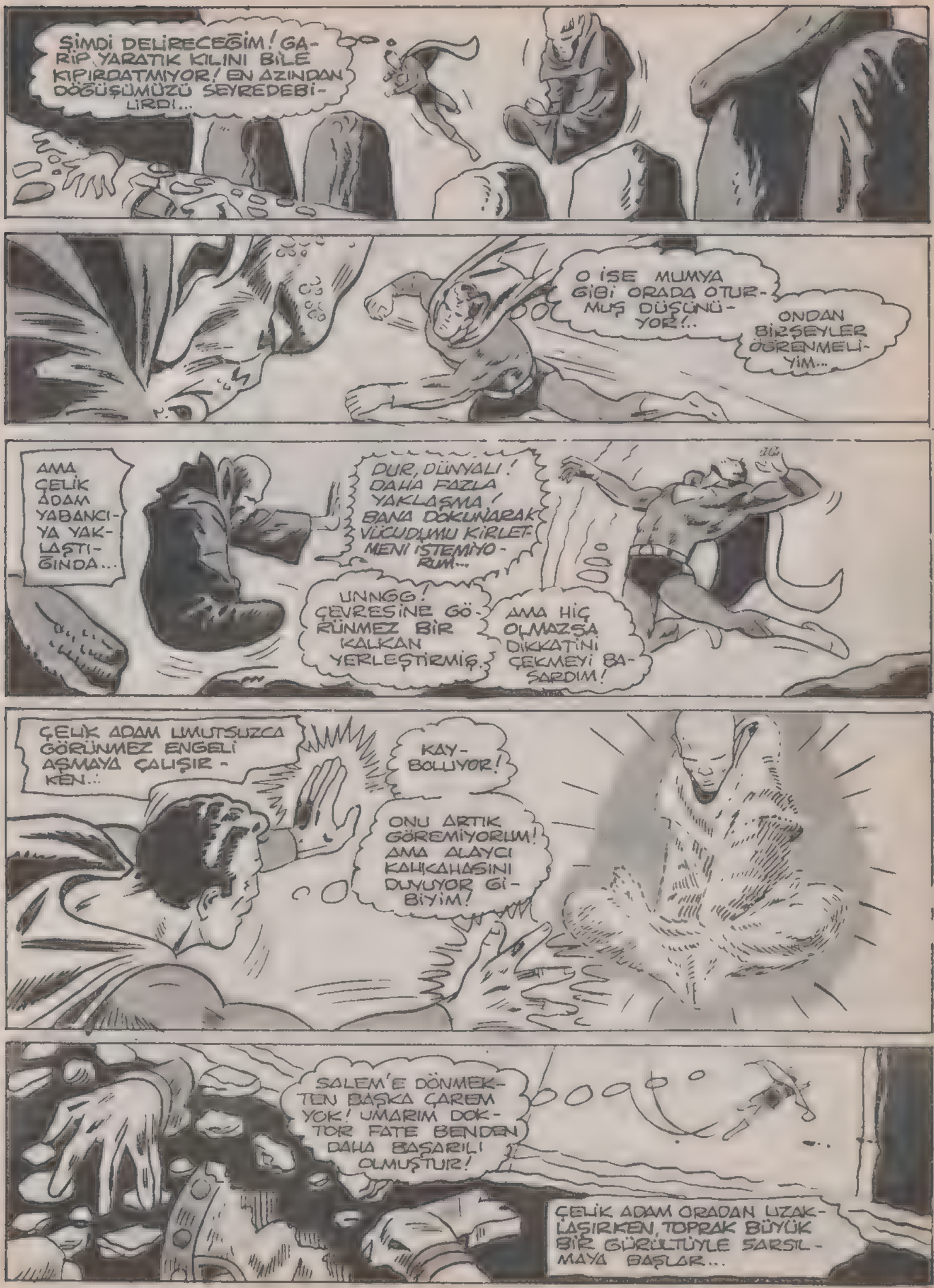
ŞİMDİ DELİRECEĞİM! GARİP YARATIK KILINI BİLE KIPIRDATMIYOR! EN AZINDAN DÖĞÜŞÜMÜZÜ SEYREDEBİLİRDİ...
O İSE MUMYA GİBİ ORADA OTURMUŞ DÜŞÜNÜYOR!..
ONDAN BİRŞEYLER ÖĞRENMELİYİM...
AMA ÇELİK ADAM YABANCIYA YAKLAŞTIĞINDA...
DUR, DÜNYALI! DAHA FAZLA YAKLAŞMA, BANA DOKUNARAK VÜCUDUMU KİRLETMENİ İSTEMİYORUM...
UNNGG! ÇEVRESİNE GÖRÜNMEZ BİR KALKAN YERLEŞTİRMİŞ.
AMA HİÇ OLMAZSA DİKKATİNİ ÇEKMEYİ BAŞARDIM!
ÇELİK ADAM UMUTSUZCA GÖRÜNMEZ ENGELİ AŞMAYA ÇALIŞIRKEN...
KAYBOLUYOR!
ONU ARTIK GÖREMİYORUM! AMA ALAYCI KAHKAHASINI DUYUYOR GİBİYİM!
SALEM'E DÖNMEKTEN BAŞKA ÇAREM YOK! UMARIM DOKTOR FATE BENDEN DAHA BAŞARILI OLMUŞTUR!
ÇELİK ADAM ORADAN UZAKLAŞIRKEN, TOPRAK BÜYÜK BİR GÜRÜLTÜYLE SARSILMAYA BAŞLAR...

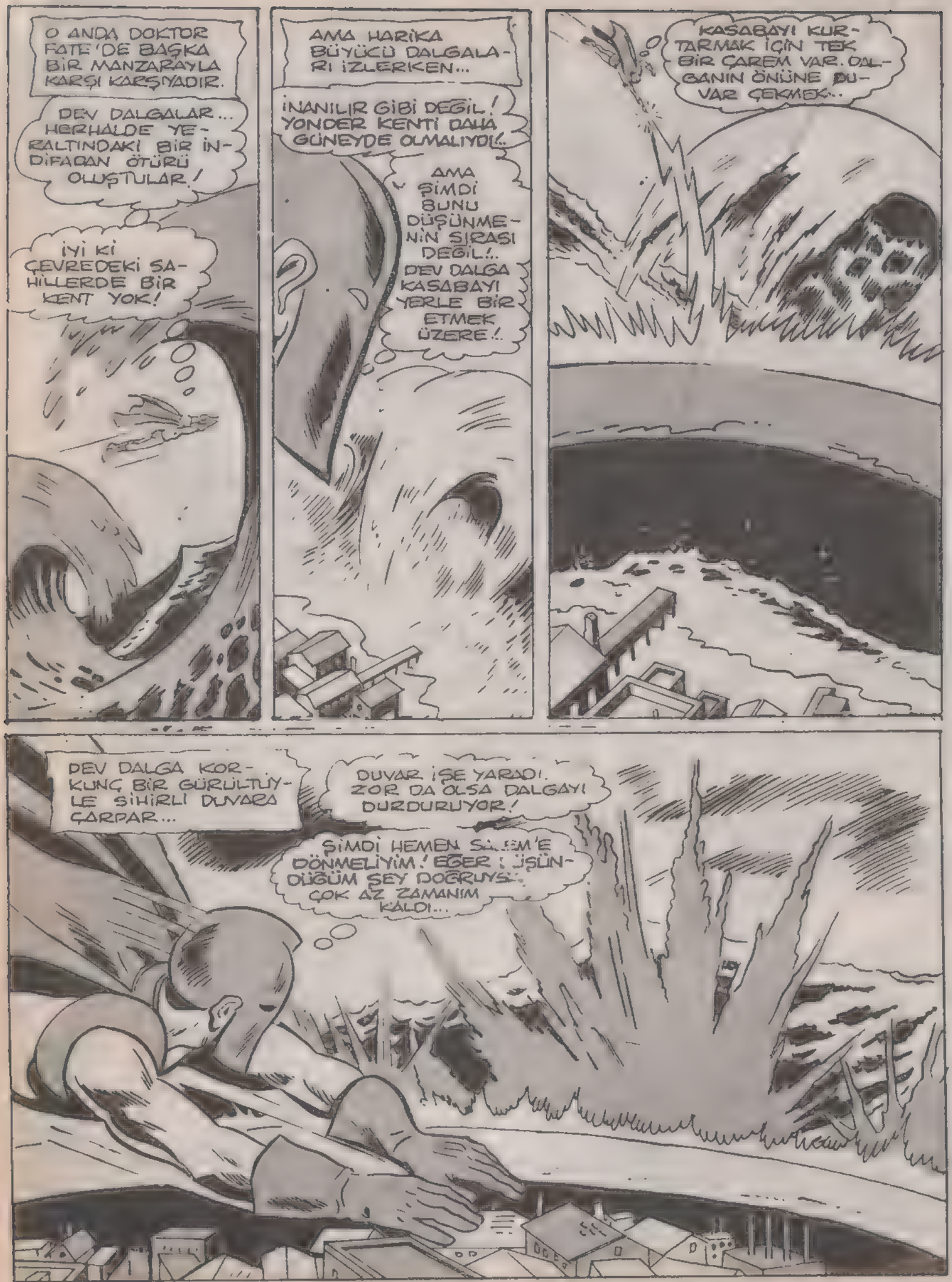
O ANDA DOKTOR FATE'DE BAŞKA BİR MANZARAYLA KARŞI KARŞIYADIR.
DEV DALGALAR... HERHALDE YERALTINDAKİ BİR İNDİFAKAN ÖTÜRÜ OLUŞTULAR!
İYİ Kİ ÇEVREDEKİ SAHİLLERDE BİR KENT YOK!
AMA HARİKA BÜYÜCÜ DALGALARI İZLERKEN...
İNANILIR GİBİ DEĞİL! YONDER KENTİ DAHA GÜNEYDE OLMALIYDI!..
AMA ŞİMDİ BUNU DÜŞÜNMENİN SIRASI DEĞİL!.. DEV DALGA KASABAYI YERLE BİR ETMEK ÜZERE!..
KASABAYI KURTARMAK İÇİN TEK BİR ÇAREM VAR. DALGANIN ÖNÜNE DUVAR ÇEKMEK..
DEV DALGA KORKUNÇ BİR GÜRÜLTÜYLE SİHİRLİ DUVARA ÇARPAR...
DUVAR İŞE YARADI. ZOR DA OLSA DALGAYI DURDURUYOR!
ŞİMDİ HEMEN SALEM'E DÖNMELİYİM! EĞER DÜŞÜNDÜĞÜM ŞEY DOĞRUYSA... ÇOK AZ ZAMANIM KALDI...

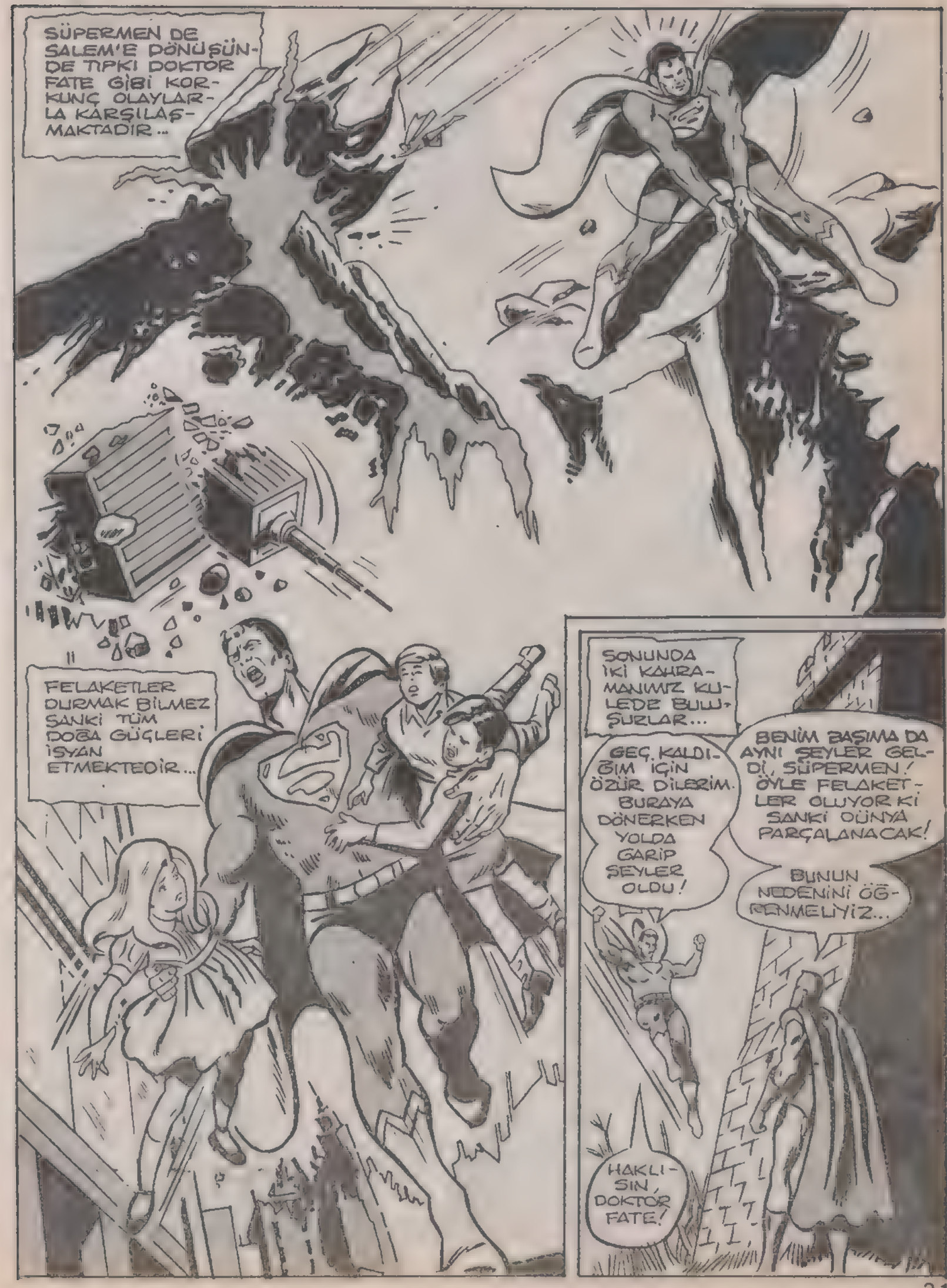
SÜPERMEN DE SALEM'E DÖNÜŞÜNDE TIPKI DOKTOR FATE GİBİ KORKUNÇ OLAYLARLA KARŞILAŞMAKTADIR..
FELAKETLER DURMAK BİLMEZ SANKİ TÜM DOĞA GÜÇLERİ İSYAN ETMEKTEDİR...
SONUNDA İKİ KAHRAMANIMIZ KULEDE BULUŞURLAR...
GEÇ KALDIĞIM İÇİN ÖZÜR DİLERİM. BURAYA DÖNERKEN YOLDA GARİP ŞEYLER OLDU!
BENİM BAŞIMA DA AYNI ŞEYLER GELDİ, SÜPERMEN! ÖYLE FELAKETLER OLUYOR Kİ SANKİ DÜNYA PARÇALANACAK!
BUNUN NEDENİNİ ÖĞRENMELİYİZ...
HAKLISIN, DOKTOR FATE!

AZ SONRA KULENİN İÇİNDE, BÜYÜCÜLER KRALI PARILTILAR SAÇAN BİR KRİSTAL KÜREYİ İNCELER...
BAK! DÜNYA ÜZERİNDEKİ KITALAR İNANILMAZ BİR ŞEKİLDE HAREKET EDİYOR... GİTTİKÇE BİRBİRLERİNE YAKLAŞIYORLAR!
DEMEK YABANCININ SÖZETTİĞİ FELAKET BUYMUŞ. AMA NASIL OLUR?
BUNU YABANCININ BİLİNÇ ALTINDAN ÖĞRENEBİLİRİZ!
BU YÜZDEN BU KRİSTAL KÜREYİ BİR KEZ DAHA KULLANMAK ZORUNDAYIM!
DİKKATLİ OL DOKTOR! SON DENEMEN AZ DAHA KÖTÜ SONUÇLARA YOLAÇACAKTI...
KRİSTAL KÜRE YABANCI YARATIĞIN BİLİNÇALTINA ULAŞIR VE GİZLİ ANILARINI ORTAYA ÇIKARIR.
BEN UZAYDAN VE YILDIZLARDAN BİLE DAHA ESKİ OLAN BİR UYGARLIĞIN YÜKSEK RAHİPLERİNDEN GHAN U'YUM!
YÜZYILLAR BOYUNCA GERÇEK AKIL ÖZGÜRLÜĞÜNÜ SİMGELEYEN NİRVANA'YI ARADIK... VE SONUNDA BULDUK...
GÜNEŞİN ÇEVRESİNDEKİ ŞU ÜÇÜNCÜ GEZEGEN MÜKEMMEL BİR UYUM İÇİNDE YÖRÜNGESİNDE DÖNÜYOR!
ORAYA GİTMELİYİZ!

TASAVVUF BİLİMİNDEN YARARLANARAK BU GEZEGENDEKİ KITALARI BİRBİRİNE ÇARPTIRIRSAK BİZE GEREKLİ ENERJİYİ SAĞLAYABİLECEĞİMİZİ ANLADIK...
ÇARPIŞMADAN DOĞAN ENERJİ SAYESİNDE, BEYNİMİZDEKİ YETENEKLERİ TÜMÜYLE KONTROL EDEBİLECEKTİK. VE GÜCÜMÜZ İNANILMAZ BİR ŞEKİLDE ARTACAKTI...
DEMEK DURUM BUYMUŞ! O YABANCI YARATIKLAR DÜŞÜNCE GÜÇLERİYLE DÜNYADA ZATEN VAROLAN KUVVETLERİ HAREKETE GEÇİRMİŞLER.
YENİ BİR KÜTLENİN DİĞERİNİ ÇEKME KUVVETİNİ...
BUNU DURDURMAK İÇİN NE YAPABİLİRİZ?
ARTIK ONLARLA KARŞILAŞMAMIZIN ZAMANI GELDİ, SÜPERMEN! O YABANCI YARATIKLARLA EN KRİTİK YERDE BULUŞMALIYIZ.
...YANİ KAYBOLMUŞ UR VADİSİNDE!

AZ SONRA.

SÜPERMEN... DOKTOR FATE MESLEĞİNE BU UR VADİSİNDE BAŞLAMIŞTI...

SONUM DA BURADA OLURSA ÇOK TUHAF OLUR!

ANİDEN...

İŞTE ORADALAR, SÜPERMEN! YANLARINA BİR ÜÇÜNCÜ KİŞİYİ, YANİ KULEMDEKİ YABANCIYI DA ALMIŞLAR!

BAŞARA BİLECEK MİYİZ DERSİN?.

İKİ KOLDAN HÜCUMA GEÇELİM!

İKİ KAHRAMANIMIZ CESURCA BÜYÜCÜLERİN BULUNDUĞU KÜREYE SALDIRIR...

HİÇBİR YARARI YOK! KÜREDE BİR ÇENTİK BİLE AÇAMADIK!

DAHA KUVVETLİ VUR SÜPERMEN! KÜRENİN ZAYIF BİR NOKTASI OLMALI!...

ŞU GARİP PARILTI BİZİ OYUNCAK GİBİ FIRLATTI...

KARŞI KOYAMIYORUM!

FIRTINADA SAVRULAN YAPRAKLAR GİBİ, İKİ KAHRAMANIMIZ AŞAĞIYA, SARSILAN DÜNYANIN ÜLKESİNE DÜŞERLER...

DAHA İYİ BİRŞEYLER YAPMAMIZ GEREK! BALON GİBİ UÇUYORUZ!..

YAPABİLECEĞİMİZ DAHA İYİ BİRŞEY VAR, SÜPERMEN!

AMA BUNUN İÇİN İKİMİZİN DE HAYATINI TEHLİKEYE ATMASI GEREK

HARİKA BÜYÜCÜ ELLERİNİ ÖNE DOĞRU UZATIR. VE ONLARA BAKAR... BİRDEN BOŞ ELLERİNİN ÜZERİNDE PARILTILI BİR KÜRE BELİRİR...

SİHİRLİ KÜREMİ KULLANARAK KENDİ GÜÇLERİMİ SANA GEÇİRECEĞİM SÜPERMEN!

BENİM SİHİRLİ GÜÇLERİMLE SENİN SÜPER GÜÇLERİN BİRLEŞİRSE, İKİMİZİN TEK TEK YAPAMADIĞI İŞİ BAŞARABİLİRİZ...

DOKTOR FATE GÖZLERİNİ KAPAR VE TÜM DÜŞÜNCELERİNİ BİR NOKTADA TOPLAR. GÜÇLERİNİ ÇELİK ADAM'A AKTARIRKEN VÜCUDUNDAN PARILTILAR ÇIKMAKTADIR...

...VE AZ SONRA.

GİT SÜPERMEN! SENİN ZAFERİN İÇİN DUA EDECEĞİM!

EĞER ZAMANINDA GÜÇLERİMİ GERİ ALMAZSAM, BEN DE ÖLÜRÜM!

UMARIM DOKTORUN PLANI YÜRÜR... ŞU HORTLAKLARI ELİME GEÇİRMEK İÇİN SABIRSIZLANIYORUM.

DÜNYALI... İŞİMİZE KARIŞMANI İSTEMİYORUZ...

BİZZAT

GÖNDERDİKLERİ IŞIN BENİ PEK ETKİLEMEDİ...

DOKTOR'UN PLANI İŞE YARIYOR!

HAYRET! SALDIRIMIZA KARŞI KOYUYOR!
HEMEN GÜÇLERİMİZİ BİRLEŞTİRELİM! DÜNYALIYI ORTADAN KALDIRMALIYIZ...
BU SANDIĞINIZ KADAR KOLAY OLMAYACAK!
YABANCILARIN GÖZLERİ BİR KEZ DAHA PARLAR VE ANİDEN BÜYÜK BİR EL YOKTAN VAROLUR...
YAPTIKLARI BU KARA BÜYÜ ÇOK TEHLİKELİ!
DÜŞÜNCELERİNİ BİR NOKTADA TOPLA, SÜPERMEN! SADECE İYİLİĞİ VE DOĞRULUĞU DÜŞÜN!
DİRENCİMİN AZALDIĞINI HİSSEDİYORUM!
BİR İNSANI KAHRAMAN YAPAN ŞEY NEDİR? BİR KAHRAMANA YALNIZ ÜSTÜN GÜÇLERE SAHİP OLMAK YETMEZ...
...AYNI ZAMANDA ÇOK CESUR OLMALIDIR.
OLUYOR! İÇİMDEKİ KUVVET GİDEREK ARTIYOR! VE KARA BÜYÜYÜ BOZUYOR.
DÜNYALI KURTULDU VE BİZE SALDIRIYOR! ONU DURDURMALIYIZ YOKSA TÜM HAYALLERİMİZ SONA ERER.
SÜPERMEN HAVADA DURAN KÜREYE DOĞRU YÖNELİR VE HIZINI GİDEREK ARTTIRIR! KORKUNÇ BİR ÇARPIŞMA OLUR...
KHARAM
...VE ORTALIKTAKİ DUMAN KALKINCA...
YABANCI YARATIKLAR YOKOLDU! HERHALDE ESRARENGİZ GÜÇLERİ PATLAMANIN ETKİSİYLE TERS TEPKİ YAPTI VE ÖLDÜLER...

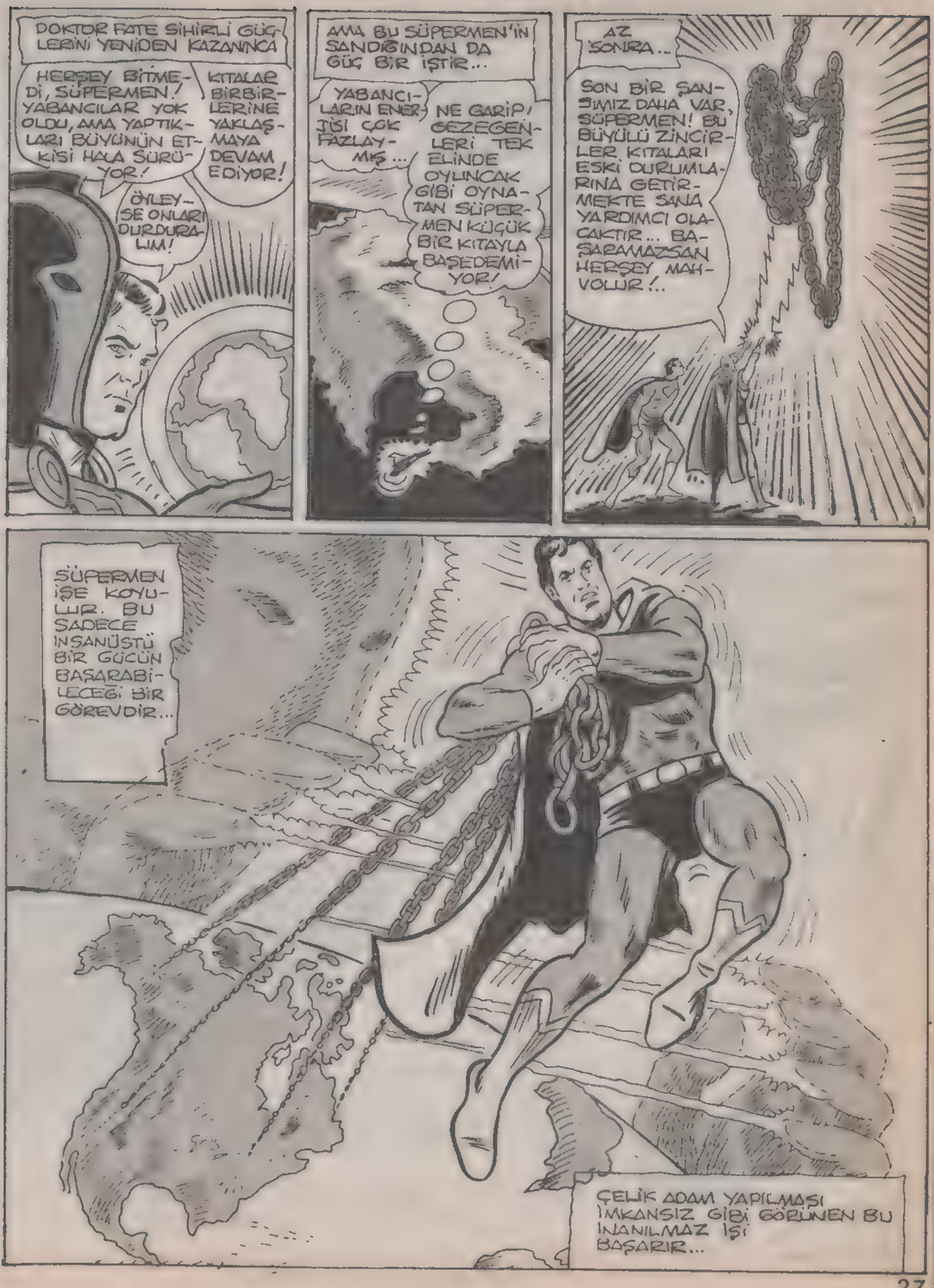
DOKTOR FATE SİHİRLİ GÜÇLERİNİ YENİDEN KAZANINCA
HERŞEY BİTMEDİ, SÜPERMEN! YABANCILAR YOK OLDU, AMA YAPTIKLARI BÜYÜNÜN ETKİSİ HALA SÜRÜYOR!
KITALAR BİRBİRLERİNE YAKLAŞMAYA DEVAM EDİYOR!
ÖYLEYSE ONLARI DURDURALIM!
AMA BU SÜPERMEN'İN SANDIĞINDAN DA GÜÇ BİR İŞTİR...
YABANCILARIN ENERJİSİ ÇOK AZALMIŞ...
NE GARİP! GEZEGENLERİ TEK ELİNDE OYUNCAK GİBİ OYNATAN SÜPERMEN KÜÇÜK BİR KITAYLA BAŞEDEMİYOR!
AZ SONRA..
SON BİR ŞANSIMIZ DAHA VAR, SÜPERMEN! BU BÜYÜLÜ ZİNCİRLER KITALARI ESKİ DURUMLARINA GETİRMEKTE SANA YARDIMCI OLACAKTIR... BAŞARAMAZSAN HERŞEY MAHVOLUR!..
SÜPERMEN İŞE KOYULUR. BU SADECE İNSANÜSTÜ BİR GÜCÜN BAŞARABİLECEĞİ BİR GÖREVDİR...
ÇELİK ADAM YAPILMASI İMKANSIZ GİBİ GÖRÜNEN BU İNANILMAZ İŞİ BAŞARIR...

BU MACERANIN SONU

Düşün, yoksa ölürsün!

BİR DENİZ FENERİ BEKÇİSİ İLE KAYBOLAN ÜLKE ATLANTİS'TEN KOVULMUŞ BİR KADININ OĞLU OLAN ARTHUR CURRY BÜYÜYÜNCE TÜM DENİZ YARATIKLARININ HAKİMİ OLUR. ARTIK O YEDİ DENİZİN KRALI AKUMAN'DIR.

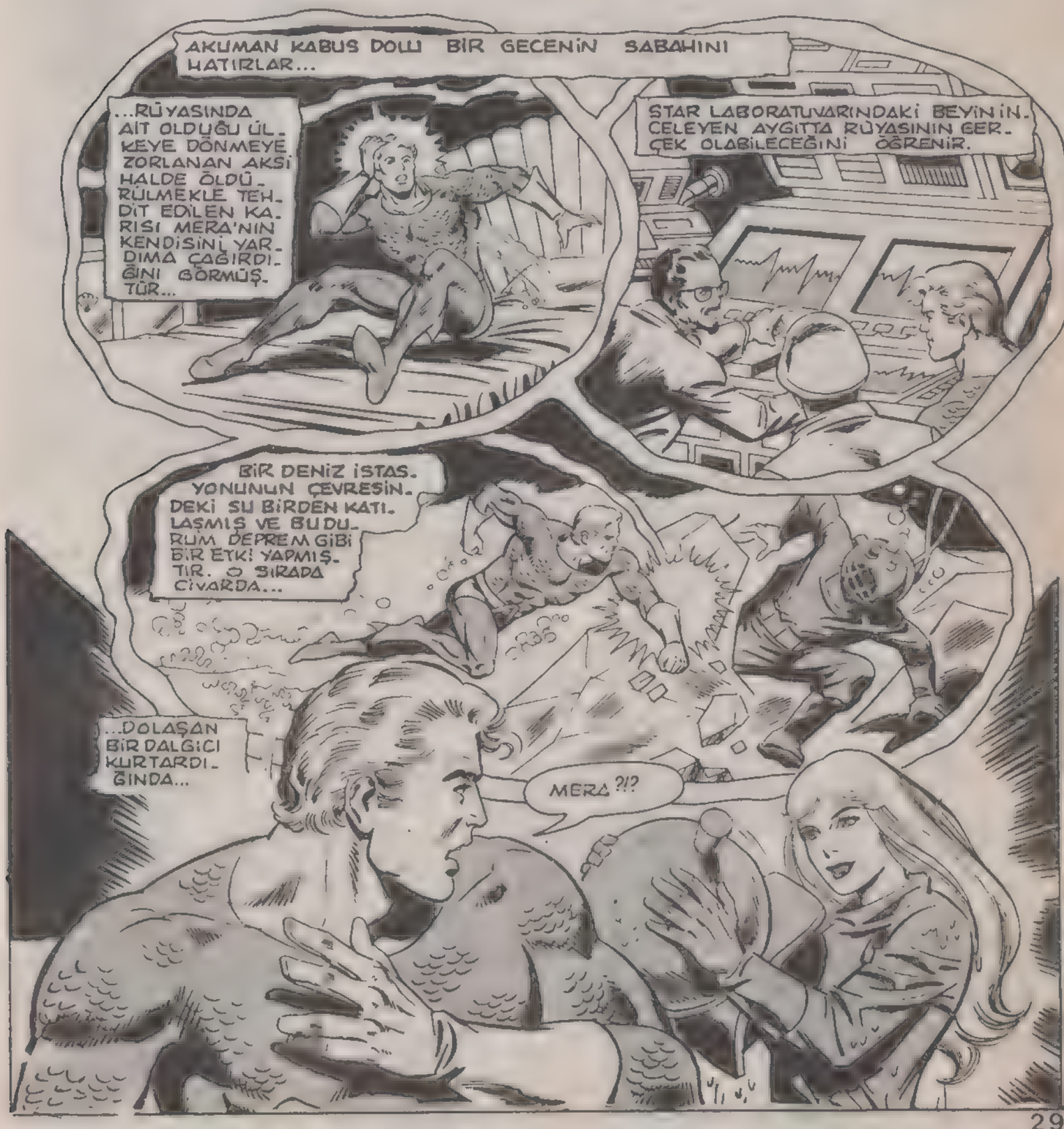

ADIM MİRİAM... YÜZBAŞI MİRİAM BRİDGEMAN.!
NE?
YÜZBAŞI MİRİAM BRİDGEMAN ARAMIZA BİR KAÇ HAFTA ÖNCE KATILDI.
DENİZLER KONUSUNDA ÇOK BİLGİLİ BİR KİŞİ AKUMAN...
YÜZÜ...SESİ...TIPKI ONA BENZİYOR.! ACABA MERA'YI UZUN ZAMANDIR GÖRMEDİĞİM İÇİN YANILIYOR MUYUM?
YOKSA BU KIZ GERÇEKTEN O MU?
BUNU ÖĞRENMELİYİM...
SMAKK
MMMPH!
AKUMAN.! YÜZBAŞI HAYATINI KURTARDIĞIN İÇİN SANA TEŞEKKÜR ETMEK İSTEDİ.!..
AMA SEN FAZLA İLERİ GİTTİN!
ÖZÜR DİLERİM AMİRAL... SENDEN DE YÜZBAŞI BRİDGEMAN!
AMA BU ÖPÜCÜK SAYESİNDE İSTEDİĞİMİ ÖĞRENDİM
SEN KARIM MERA'SIN!
OLAMAZ!
DAHA ÖNCE KARŞILAŞMADIK BİLE.! YANILIYORSUN.!
SUYU KATILAŞTIRAN SENDİN HER HALDE...
BÖYLE BİR ŞEYİ ANCAK MERA YAPABİLİR.!
NASIL OLDU BİLEMİYORUM AMA SEN TEKRAR DÜNYAMIZA DÖNDÜN.!
AMA BU DÜNYADA TANIMIŞ OLDUĞUN HERKESİ VE HERŞEYİ UNUTMUŞSUN...
BANA İNANMALI VE GÜVENMELİSİN.!
HAYIR! HAYIR... BENDEN UZAK DUR!

FAZLA İLERİ GİTTİN AKUMAN. ONU NASIL YALANCILIKLA SUÇLARSIN?
ONUN HAKKINDA YAPTIĞIMIZ BÜTÜN TESTLER OLUMLU ÇIKTI/ GEÇMİŞİ ÇOK TEMİZ!
BUNDAN KUŞKUM YOK AMİRAL! MİRİAM BRİDGEMAN ADINDA BİRİ OLDUĞUNDAN EMİNİM. BU KADIN GERÇEK BRİDGEMAN MI DEĞİL Mİ BİLEMEM AMA O AYNI ZAMANDA BENİM KARIM MERA..
O BAŞKA BİR DÜNYADA DOĞMUŞTUR. VE DENİZLERDE ÇOK GÜÇLÜDÜR.
PEKİ NE YAPMAMIZI ÖNERİYORSUN?
"AMİRAL ONU DR. CARMEL'İN BEYİN İNCELEYEN AYGITINA BAĞLAYALIM VE GÖRELİM..!"
AKUMAN! AYGITIM BEYİN DALGALARINI KAYDEDEBİLİR...
AMA YÜZBAŞININ DÜŞÜNDÜKLERİNİN DOĞRU OLUP OLMADIĞINI ANLAYAMAZ...
SİZE BİR YALAN MAKİNASI GEREKLİ!
YALAN MAKİNASI HAFIZASINI KAYBEDEN BİR KİŞİDEN GERÇEGİ ÖĞRENEMEZ DOKTOR.'
UMARIM BEYNİNİ İNCELEYEN AYGITTAN MERA... ŞEY, YÜZBAŞI HAKKINDA BİRŞEYLER ÖĞRENEBİLİRSİN.'
PEKİ ÖYLEYSE... BİR DENEYELİM...
YÜZBAŞI BRİDGEMAN... LÜTFEN ARTHUR CURRY* İSMİNİ DÜŞÜNÜN.'
* AKUMAN'IN GERÇEK İSMİ
MAKİNADAN HİÇBİRŞEY ÇIKMADI.' BEYİN KAYITLARI ÇOK KARIŞIK.'
ONA "ARTHUR CURRY" İSMİNİ BAĞIRARAK SÖYLETEBİLİRSEK BELKİ KAYITLARI ÇÖZEBİLİRSİN.'

ÜÇ DENEME DAHA YAPILDIKTAN SONRA...
SONUÇ SIFIR.!
TAM AKSİNE DOKTOR! KAYITLAR BİRBİRİNİ TU-TUYOR! BUNDAN BİR ŞEY ÇIKARA BİLİRİZ..

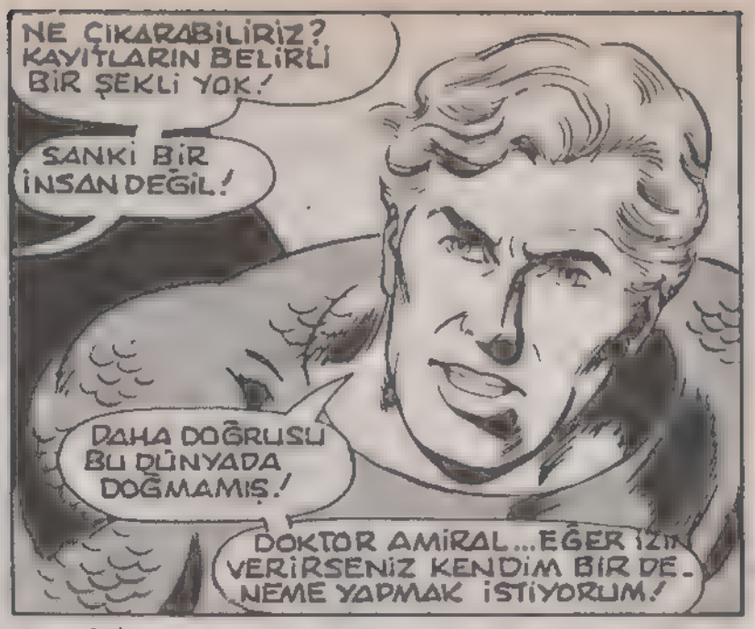
NE ÇIKARABİLİRİZ? KAYITLARIN BELİRLİ BİR ŞEKLİ YOK!
SANKİ BİR İNSAN DEĞİL!
DAHA DOĞRUSU BU DÜNYADA DOĞMAMIŞ!
DOKTOR AMİRAL...EĞER İZİN VERİRSENİZ KENDİM BİR DE-NEME YAPMAK İSTİYORUM!

AÇIK KONUŞ AKUMAN...
ONUN MERA OLDU-ĞUNU KANITLAYACA-ĞIM...
BUNU ŞİM-DİYE KADAR NEDEN YAP-MADIN?
ÇÜNKÜ BU TEHLİKELİ BİR DENEY!

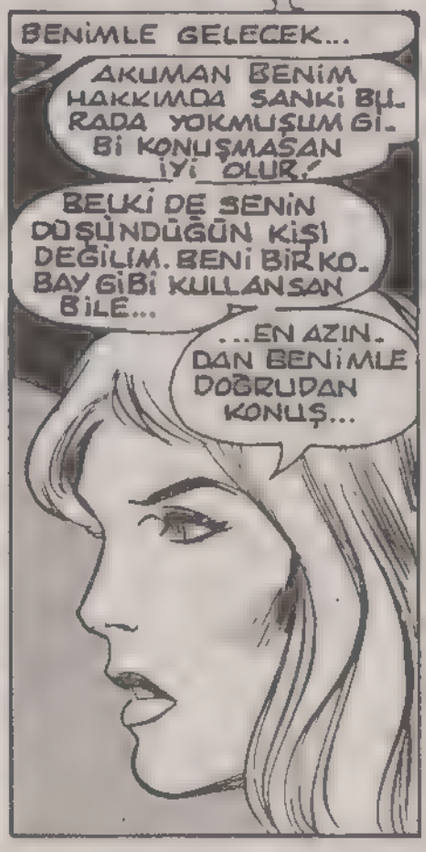
BENİMLE GELECEK...
AKUMAN BENİM HAKKIMDA SANKİ BU-RADA YOKMUŞUM Gİ-Bİ KONUŞMASAN İYİ OLUR!
BELKİ DE SENİN DÜŞÜNDÜĞÜN KİŞİ DEĞİLİM. BENİ BİR KO-BAY GİBİ KULLANSAN BİLE...
...EN AZIN-DAN BENİMLE DOĞRUDAN KONUŞ...

ÖZÜR DİLERİM YÜZBAŞI... BANA BİR SÜRE DAHA DA-YANACAĞINI UMARIM.!
DAYAN-MAM GEREK! ÇÜNKÜ ÇOK SEVİMLİ BİR ADAMSIN! ŞİMDİ NE YAPMAMI İS-TİYORSUN?
ÖNCE MAYO-NU GİY!

AZ SONRA DENİZ KIYISINDA...
EĞER GER-ÇEKTEN ME-RAYSAM SU ALTINDA NE-FES ALABİLE-CEĞİM! PEKİ DE-ĞİLSEM
ENDİŞELENME! BOĞUL-MANA İZİN VERMEM!

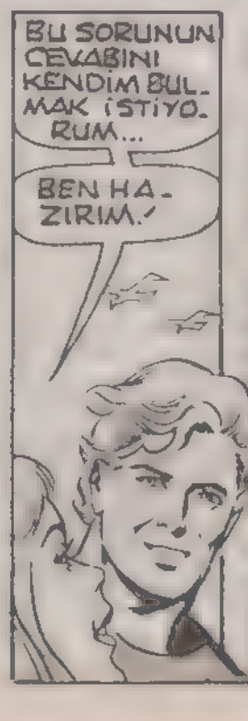
BU SORUNUN CEVABINI KENDİM BUL-MAK İSTİYO-RUM...
BEN HA-ZIRIM.!

HAYDİ!

GENÇ KADIN UZUN BİR SÜRE NEFES ALMAYA ÇEKİNİR.
DAHA SONRA İÇİNE ÇEKTİĞİ SU CİĞERLERİNDE OKSİJENE DÖNÜŞÜR.
ŞİMDİ İNANDIN MI? SUDA NEFES ALABİLİYORSUN!
E...EVET! SESİNİ DE DUYUYORUM. AMA NASIL?
TELEPATİYLE... BEN DE DENİZ YARATIKLARIYLA BU ŞEKİLDE ANLAŞIYORUM.
GEL MERA! BİRAZ DOLAŞALIM! GÖSTERECEĞİM ŞEYLERLE BELKİ ANILARIN CANLANIR!
DENİZ ALTINDAKİ TÜM DİĞER YARATIKLAR GİBİ YÜZEREK DOLAŞIRLAR VE KARADAKİ İNSANLARIN HAYAL EDEMİYECEKLERİ ŞEYLERİ GÖRÜRLER...

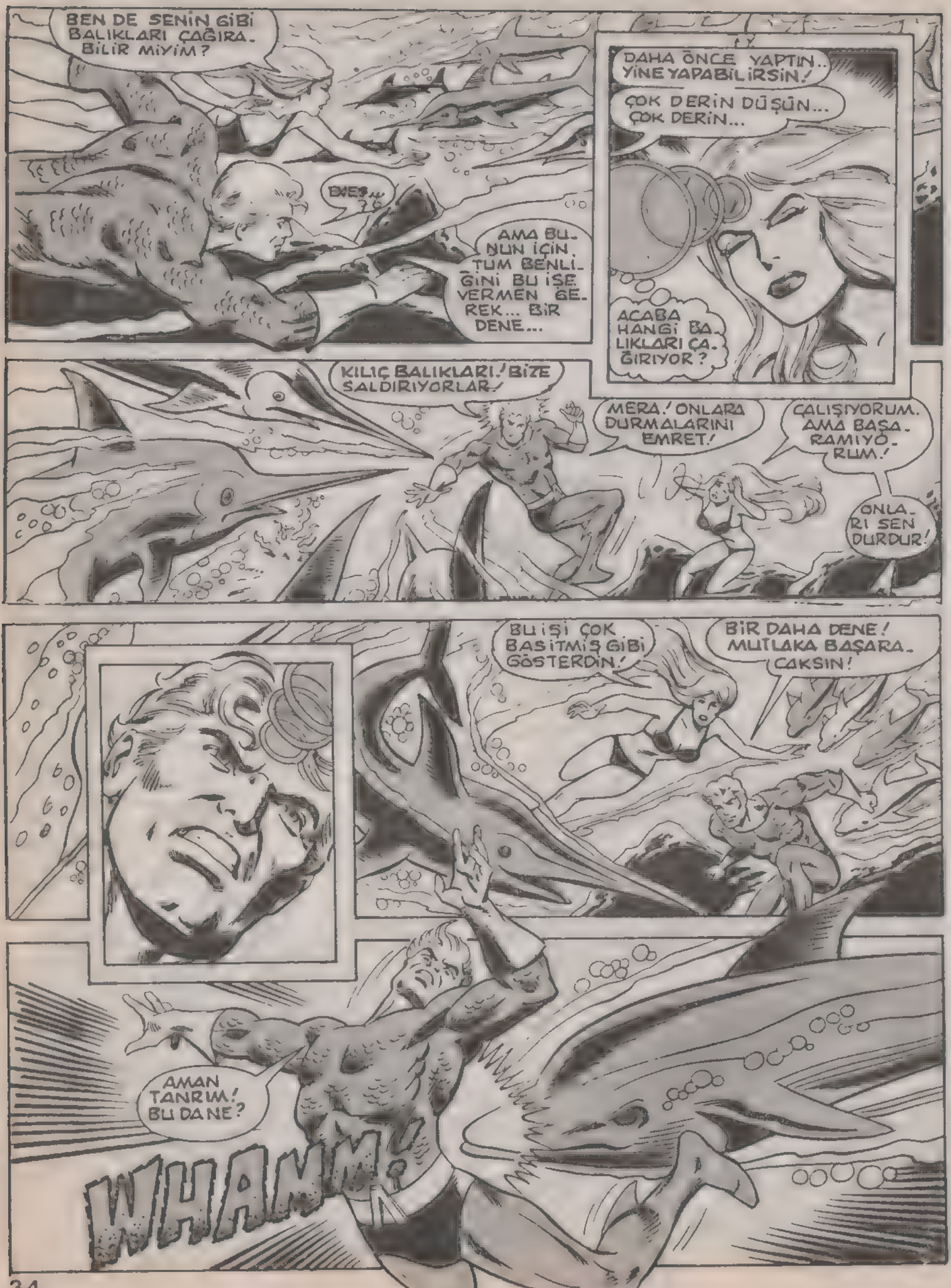
BEN DE SENİN GİBİ BALIKLARI ÇAĞIRABİLİR MİYİM?
EHEM...
AMA BUNUN İÇİN TÜM BENLİĞİNİ BU İŞE VERMEN GEREK... BİR DENE...
DAHA ÖNCE YAPTIN.. YİNE YAPABİLİRSİN!
ÇOK DERİN DÜŞÜN... ÇOK DERİN...
ACABA HANGİ BALIKLARI ÇAĞIRIYOR?
KILIÇ BALIKLARI! BİZE SALDIRIYORLAR!
MERA! ONLARA DURMALARINI EMRET!
ÇALIŞIYORUM. AMA BAŞARAMIYORUM!
ONLARI SEN DURDUR!
BU İŞİ ÇOK BASİTMİŞ GİBİ GÖSTERDİN!
BİR DAHA DENE! MUTLAKA BAŞARACAKSIN!
AMAN TANRIM! BU DANE?
WHAMM!

BİRİNCİ BÖLÜM SONU

DENİZDE SAVAŞ

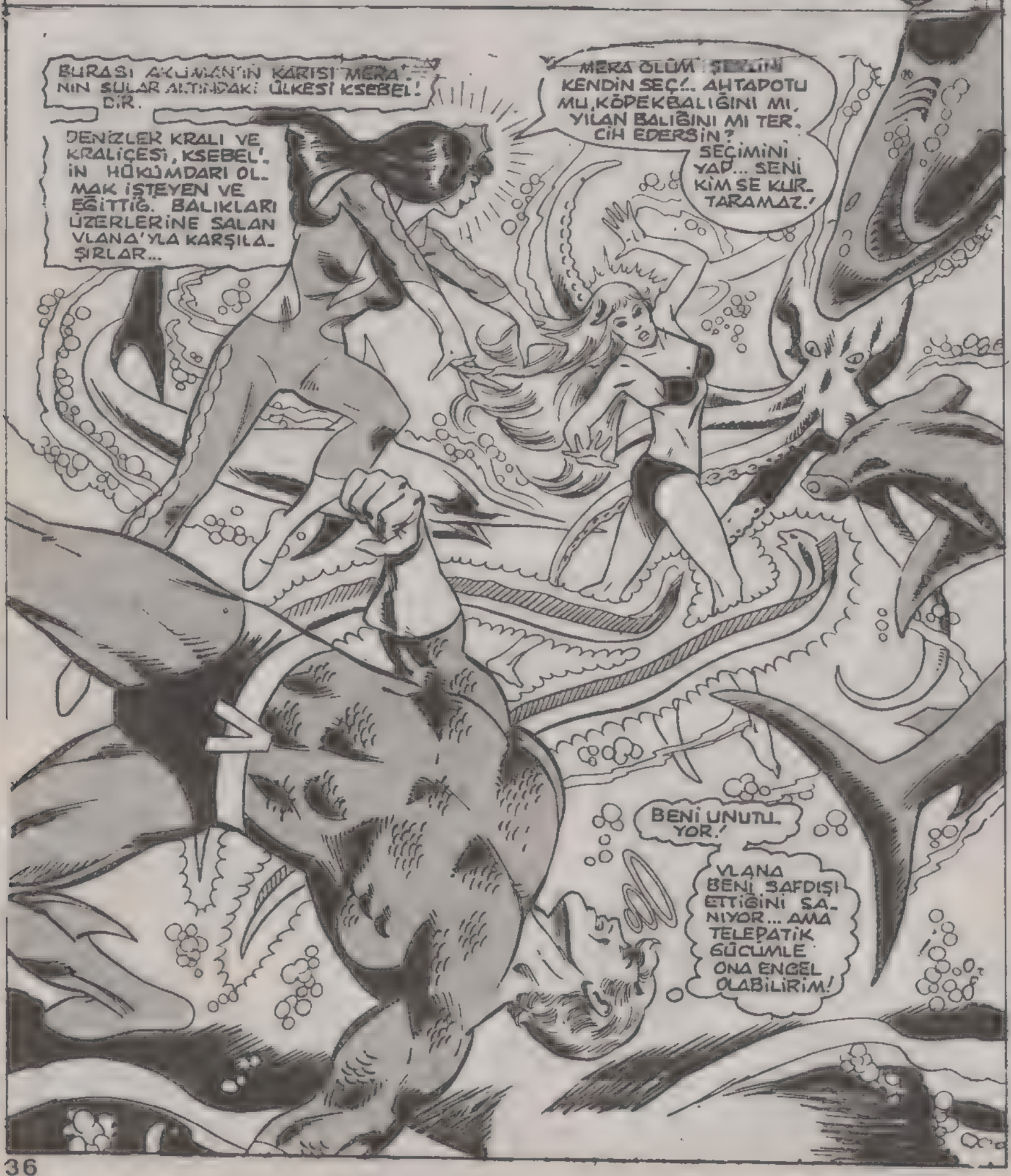

BU BALIKLARI KOVACAĞIM!
YIIII!
SHWAM SHWAM
ÇABUK AYILDIN AKUMAN... AMA DAHA ÖNCE DE KANITLADIĞIM GİBİ...
SENİN GÜÇLERİN BANA KARŞI SÖKMEZ!
BU KEZ KEN. DİNİ TAMAMEN KAYBEDECEKSİN!
VÜCUDUMU KONTROL ALTINA ALDIN VE BENİ KÖTÜ AMAÇLARIN İÇİN KULLANDIN VLANA!
AMA AKUMAN'A SALDIR. MAKLA FAZLA İLERİ GİTTİN!
HEM DÜNYADA HEM DE KSEBEL'DE KAVGANIN KADINLARA YAKIŞMADIĞI SÖYLENİR... AMA BAZEN İŞE YARIYOR!
WAK
VÜCUDUN BENDEN GÜÇLÜ OLABİLİR MERA, AMA AKLIN DEĞİL... KÖPEKBALIĞINI SANA SALDIRTARAK BUNU KANITLAYACAĞIM!
DÜNYANIN BALIKLARINI SENDEN DAHA İYİ TANIDIĞIMI UNUTUYORSUN!
KÖPEKBALIĞININ BURNU DARBELERE KARŞI ZAYIFTIR!
SHWA

SEN NASIL BÖYLE DEĞİŞTİN VLANA? BEN TAHTIMDAN VAZGEÇİP DÜNYAYA GİTTİĞİMDE...
SWOK!
...SEN ASİL BİR KADIN. DIN.! SENİN AKLINI NE ÇELDİ?
GÜÇ MERA!
YILAN-BALIĞI, MERA'YA SALDIR!
BAŞKA İNSANLARA HÜK-MEDEREK KAZANILAN GÜÇ ÇOK ÇEKİCİ BİR ŞEY!
YHHH!!
BZZZP!
KSEBEL'İ TERK-EDİP DÜNYADA YAŞAMAYI SEN İSTE-DİN!
ŞİMDİ NEDEN GERİ DÖNÜP KRALİÇELİK-TE HAK İDDİA EDİYORSUN?
BU BİR ÖLÜM-KALIM ME-SELESİ! ARTIK DÜNYADA YAŞAYAMIYACAĞIMI ANLADIM!
KSEBEL'DE DE YAŞIYAMIYACAK-SIN! AHTAPOT, HÜCUM ET!
BİLİYORSUN YENİDEN KSEBEL KRALİÇESİ OLMAYI BEN İSTE-MEDİM... BUNU KSE-BEL HALKI İSTE-Dİ... NE?

BU KADIN TAHTA GEÇMEK İÇİN HER ŞEYİ YAPAR!
KSEBEL'DE SENİ KİMSE İSTEMİYOR VLANA!
İKİMİZ DE BURADA DOĞDUK. BURANIN KURALLARINA UYMAMIZ GEREK!
KURTULDUM! AHTAPOT BENİ BIRAKTI. SANKİ...
ARTIK YETER VLANA!
EĞER DÖĞÜŞECEKSEK, DÜNYADAKİ BİR GELENEĞİ UYGULUYALIM.
YANİ DÜELLO YAPALIM! DIŞARIDAN HİÇ KİMSE VE HİÇ BİR ŞEY BİZE KARIŞMASIN!
BU KURALA UYMANI SAĞLAMAK İÇİN...
ÇEVREMİZDEKİ SUYU KATILAŞTIRIP BİR DUVAR YAPACAĞIM!

EĞER BU KAVGA DÜNYADA OLSAYDI ÇEVREDE BÜYÜK BİR KALABALIK TOPLANIR VE ALKIŞLARDI...

AMA BU KAVGAYI İZLEYEN KİMSE OLMADIĞINDAN BİRKAÇ İNİLTİNİN DIŞINDA HİÇBİR ŞEY DUYULMAZ...

WAK!

BASH

CLUNK!

WAM

TAÇIM!

ARTIK ONA İHTİYACIN OLMAYACAK!

SOKK!

MERA! MERA! HEY! MERA!

DUYDUN MU? KSEBEL KRALİÇESİ. OLMAMIN SEBEBİ SADECE DOĞUŞ-TAN DEĞİL.!

KRUNÇ
MERA! KENDİMİ BULUR BULMAZ BURAYA GELDİM! İYİ MİSİN?
EVET! HEM BENİM İÇİN HEM KSEBEL İÇİN HERŞEY YOLUNDA!
AHTAPOTU KOVAN SEN. DİN DEĞİL Mİ?
TANRIYA ŞÜKÜR VLANA FARKETMEDEN BUNU BAŞARA BİLDİM...
BANA BEYİN DALGALARINI BİR KEZ DAHA GÖNDERSEYDİ BALIKLARA YEM OLURDUM
ARTIK VLANA'DAN KORKMAYA GEREK YOK! HALKIM ONUN ÖLDÜRÜLMESİNİ İSTEYECEK TİR.
SEN BUNA İZİN VERMEZSİN DEĞİL Mİ?
KSEBEL'İN YASALARINA KARŞI GELMEYE HAKKIM YOK!
AMA ARTIK ÖNEMİ KALMADI!
VLANA ÖLDÜ!
SEN Mİ YAPTIN?
OH! HAYIR! BU KADAR KUVVETLİ VURMAMIŞTIM!
HERHALDE KAZANAMAYACAĞINI ANLAYINCA KENDİNİ YILAN BALIĞINA ÖLDÜRTTÜ!

BU MACERANIN SONU

İNTİKAM

TEKALA JUDY... CİCİ KIZLAR İÇİN YATMA VAKTİ GELDİ!
HI! HI! ANNEM GELENE KADAR YATMASAM OLMAZ MI?

ANNEN BİR HAYIR BALOSUNA KATILIYOR VE ÇOK GEÇ DÖNECEK.
EĞER UYUMAZSAN İKİMİZE DE KIZAR.
UHUU.. İNGA!
BABAM NE ZAMAN GELECEK?

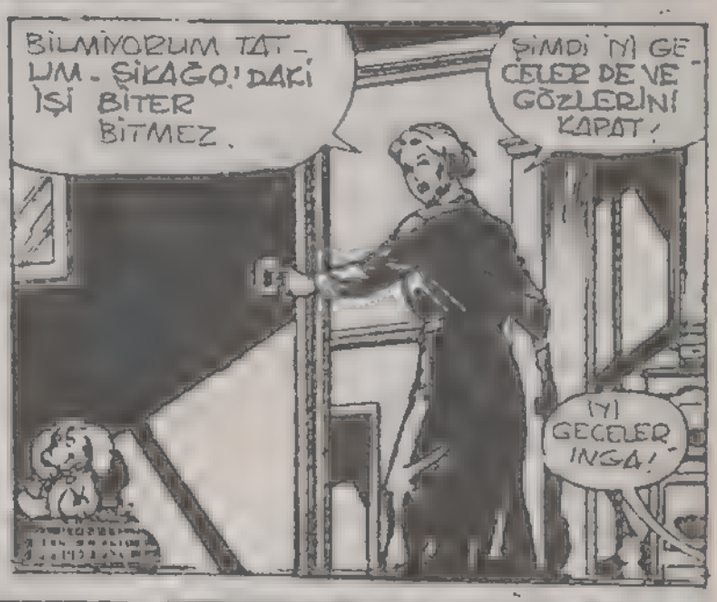
BİLMİYORUM TATLIM - ŞİKAGO'DAKİ İŞİ BİTER BİTMEZ.
ŞİMDİ İYİ GECELER DE VE GÖZLERİNİ KAPAT!
İYİ GECELER İNGA!

KEŞKE ANNEMLE BABAM BU KADAR MEŞGUL OLMASALAR.
SENİ ANLIYORUM JUDY...

BİZE AYI-RACAKLARI VAKİTLERİ OLMUYOR.
AYICIK! SEN KONUŞUYORSUN!

DAHA BAŞKA ŞEYLER DE YAPABİLİRİM JUDY.

SABAHLEYİN.
METROPOLİS'İN LÜKS BİR SEMTİNDE...:
KENTİN BU KESİMİNDE BİR HAREKETLİLİK GÖRDÜM.
BEŞ POLİS ARABASI VE BİLL HENDERSON'UN ÖZEL OTOSU. KUŞKUSUZ BİR ŞEYLER OLUYOR.

OLAY HER NEYSE OLUP BITMIŞ...
BELKI SUPERMEN'E BURADA IHTIYAÇ YOK...
...AMA BU KADAR POLISI BIRARAYA GETIREN OLAY KLARK KENT'I KESINLIKLE ILGILENDIRIR.
ACELE EDERSEM OLAYI AKŞAM BASKINA YETIŞTIRIRIM.
PARDON.
HA? SEN NEREDEN ÇIKTIN!
BEN DAILY PLANET MUHABIRI KLARK KENT. MÜFETTIŞ HENDERSON'LA GÖRÜŞMEK ISTIYORUM.
BIRAK GIRSIN!
BIR TÜRLÜ INANAMIYORUM. JUDY'YI HANGI CANAVAR ALIP GÖTÜRDÜ MÜFETTIŞ BEY?
KIZINIZI BULMAK IÇIN ELIMIZDEN GELENI YAPACAĞIZ.. GÜVENLIĞINIZ IÇIN MEMUR GARSON BURADA KALACAK...
...ADAMLAR SIZINLE TEMAS ETMEYE KALKARSA, O NASIL DAVRANILACAĞINI BILIR.
SELAM, KENT... BASININ OLAYI BU KADAR ÇABUK DUYACAĞINI TAHMIN ETMEMIŞTIM.
BENI TANIRSIN BILL!
KAÇIRMA MI?
EVET. KÜÇÜK BIR KIZ DÜN GECE GARIP BIR ŞEKILDE KAÇIRILMIŞ...
NASIL YANI?
BIR KERE O SIRADA EVDE BULUNAN TEK KIŞI KIZIN BABASIYMIŞ O DA HIÇ BIR ŞEY DUYMADIĞINI SÖYLÜYOR. ADAMLAR GÜVENLIK ALARMINI DA BOZMUŞ.
GEL DE DURUMU KENDI GÖZLERINLE GÖR.

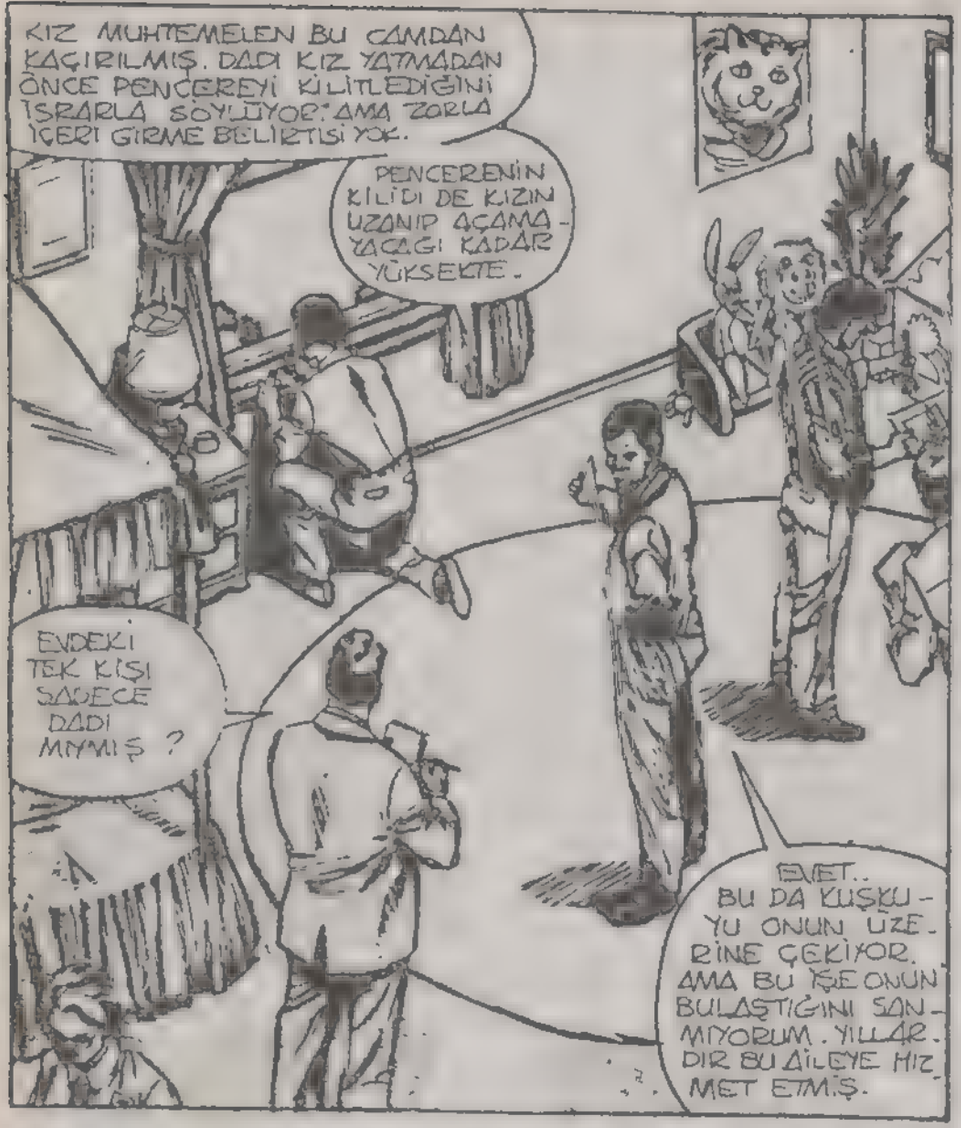
KIZ MUHTEMELEN BU CAMDAN KAÇIRILMIŞ. DADI KIZ YATMADAN ÖNCE PENCEREYİ KİLİTLEDİĞİNİ İSRARLA SÖYLÜYOR: AMA ZORLA İÇERİ GİRME BELİRTİSİ YOK.
PENCERENİN KİLİDİ DE KIZIN UZANIP AÇAMAYACAĞI KADAR YÜKSEKTE.
EVDEKİ TEK KİŞİ SADECE DADI MIYMIŞ ?
EVET.. BU DA KUŞKUYU ONUN ÜZERİNE ÇEKİYOR. AMA BU İŞE ONUN BULAŞTIĞINI SANMIYORUM. YILLARDIR BU AİLEYE HİZMET ETMİŞ.

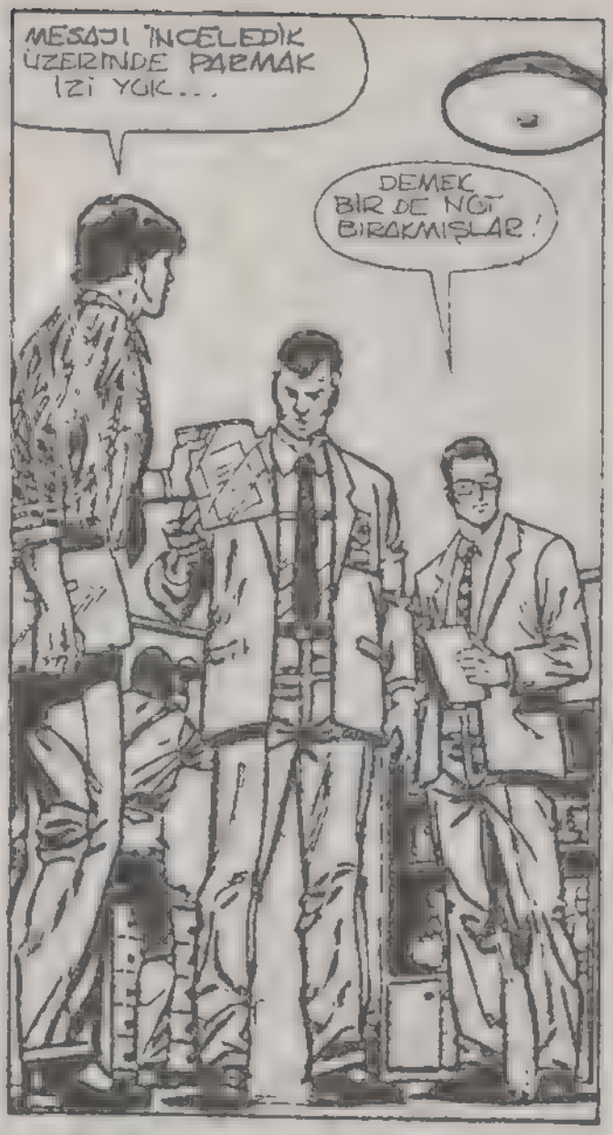
MESAJI İNCELEDİK ÜZERİNDE PARMAK İZİ YOK...
DEMEK BİR DE NOT BIRAKMIŞLAR!

NOT ÖNEMSİZ. SADECE "İYİ OLURSANIZ KIZ GERİ DÖNER" DİYOR..
O DA NE ?

ÇOCUĞUN YATAĞINDA KIZIL ÖTESİ IŞINDAN OLUŞAN İKİ İZ VAR. ÇOK BELİRSİZ AMA...
ÇOCUKTAN BAŞKA KAYBOLAN CANLI VARMI ? BİR HAYVAN GİBİ...

HAYIR. ÖYLE BİR KAYIT YOK... DUR BAKAYIM...
EVET.. KIZIN OYUNCAK AYISI DA GÖTÜRÜLMÜŞ!
OYUNCAK AYI MI ?
"HAYIR, OLAMAZ."

KIZIM JUDY Mİ KAÇIRILDI? AMA NEDEN?
BİLMİYORUZ BAY JESSUP. AMA POLİS İŞİN PEŞİNDE OLDUĞUNU SÖYLÜYOR.
SİZE BÖYLE BİR HABER VERDİĞİM İÇİN ÜZGÜNÜM, BENİM DE KIZLARIM VAR.
SİZİ ANLIYORUM MEMUR BEY AMMA...
Gn. Jessup
GEORGE, HABERİ DUYDUM. ÇOK KÖTÜ... YAPABİLECEĞİM BİR ŞEY VAR MI?
BİLMİYORUM BAY LUTHOR! BİRAZ İZİN ALIP KARIMIN YANINA GİTMEK İSTİYORUM.
ELBETTE... ŞİRKETİN UÇAĞI SENİ HAVAALANINDA BEKLEYECEK, BU İŞLE BİZZAT İLGİLENECEĞİM.
SAĞOLUN EFENDİM.
BU İŞ TAM DA ZAMANINI BULDU. ŞİKAGO İŞİNDE JESSUP KİLİT ADAMIMDI. ŞİMDİ ONUN YERİNE MORRİSON'U VERMEK ZORUNDA KALACAĞIM.
EVLİLER GENELDE DÜZENLİDİR, AMA ÇOCUKLARINA BİR ŞEY OLURSA GÖZLERİ DÜNYAYI GÖRMEZ.
ŞİMDİ İŞLERİM AÇILACAK
BAY "L" POSTA ODASINDA BİR ŞEY OLUYOR.
NE? DAHA AÇIK SÖYLE, EMİLY!
ANLATAMAM. GÖRMENİZ GEREK.

NE OLDU JENNINGS?
BİLMİYORUM EFENDİM! ZARARSIZ GÖRÜNÜYOR AMA BU TEKRARLAYIP DURUYOR...
BANA LEX LUTHOR, LEX LUTHOR'U GETİRİN!
HMM. GALİBA CANLI BİR GÖRÜNTÜ. NEREDEN GELDİĞİNİ ÖĞREN!
SELAM, LUTHOR
NE?
BU KÜÇÜK İCADIM SENİN SESİNİ TANIYIP ONA CEVAP VERMEK İÇİN PROGRAMLADI. BİRAZ DUR DA DEĞİŞEYİM.
İŞTE OLDU. ADIM W.P. SCOTT BASIN BANA OYUNCAKÇI DİYOR. SANIRIM JUDY JESSUP'UN KAÇIRILIŞINI DUYDUN... BU BENİM İSİM...
AMA BUNDAN SEN SORUMLUSUN SEN BENİM MESLEĞİMİ MAHVETTİN.
BEN DE SENİ VE İMPARATORLUĞUNU YAVAŞ YAVAŞ MAHVEDECEĞİM.
BENİM SİLAHLARIM DA ÇOCUKLAR OLACAK.
İYİ GÜNLER.
AMAN TANRIM. BU NEYDİ BAY LUTHOR?
GÖZLERİM VAR JENNINGS!
GÜVENLİĞİ ÇAĞIR! BU GÖRÜNTÜDEN ARTA KALANLARI ATOMLARINA KADAR İNCELESİNLER.
ONUN NEREDEN GELDİĞİNİ NELER YAPABİLECEĞİNİ BİLMEK İSTİYORUM.

VE HANGİ TAŞIN ALTINDA SAKLANDIĞINI...
DAHA NE KADAR SÜRECEK WINSLOW AMCA?
BEKLE JUDY! Yİ BİR OYUNCAK YAPMAK ZAMAN ALIR.
A
SELÂM JUDY! SENİNLE OYNAYABİLİR MİYİM?
TABİİ OH, TABİİ.
ŞİMDİ İKİNİZ KOŞUP OYNAYIN!
ÇOK UZAĞA GİTMEYİN!
GİTMEYİZ.
BZZZZZZ
BZZ...
TAMAM! GELDİM...!
OYUNCAKÇI.
NE VAR MANNHEİM?
KIZIN KAÇIRILDIĞINI DUYDUM. SEN DELİR DİN Mİ? LUTHOR İŞE BULAŞMAK ÜZERE..
ŞU AN ÇETEMİ YENİDEN OLUŞTURUYORUM. LUTHOR'UN GÖLGESİNİ BİLE İSTEMEM İNTERGANG ÇETESİNE DAVET EDİLDİĞİN ZAMAN ŞUNU ANLADIĞINI SANMIŞTIM Kİ...
DAVET Mİ? ÖRGÜTÜNÜZLE İLK TANIŞTIĞIM ZAMANI GAYET Yİ HATIRLIYORUM. BEN BUNA DAVET DİYEMEM.

LEX LUTHOR OLMASAYDI INTERGANG ADINI DUYMAZDIM BİLE. JOHN BULL OYUNCAKLARINI O MAHVETTİ. KIRK YILLIK MESLEĞİMİ ELİMDEN ALDI.

BEN DE ONDAN İNTİKAM ALMAYA AND İÇTİM.

AMA LUTHOR'U ÖLDÜRMEK İÇİN METROPOLİS'E GELDİĞİMDE SÜPERMEN İŞİME KARIŞTI. ONA TAM HAKLARINI ÖDETMEK ÜZEREYDİM KI...

...KURDUĞUM ATÖLYEYE...

"INTERGANG ÇETENİZİN İKİ ADAMI SALDIRDI..."

BU NE DEMEK OLUYOR? AÇIKLAYIN BANA...

HER YERDE SENİ ARIYORDUK. SANA HOŞGELDİN DEMEYE VE BİR YERE GÖTÜRMEYE GELDİK.

HEEYAAH!

BENİ HİÇBİR YERE GÖTÜREMEZSİNİZ.

O KONTROL TABLOSUNDAN UZAKLAŞ AMBAP!

SANA UZAKLAŞ DEDİM.

"KENDİME GELDİĞİMDE YARALARIMA BAKILMIŞTI, AMA KONFORLU BİR ORTAMDA DEĞİLDİM.

BURASI NERESİ? HEY! NELER OLDUĞUNU..

..SİLMEK İSTİYORUM.

SAKİN OLUN BAY SCHOTT. BİR ŞEY İSTEMEK DURUMUNDA DEĞİLSİNİZ!

KİM... KİM O?

SİZİN YETENEĞİNİZİ BİLEN BİRİ, BAY SCHOTT. BU YETENEĞİN İNTİKAM GİBİ KÜÇÜK ŞEYLERLE HARCANMASINI İSTEYEN BİRİ..

YETENEK Mİ? NE DEMEK İSTİYORSUNUZ?

YANİ ŞU ANDAN İTİBAREN...

... BENİM-LE ÇALIŞIYORSUNUZ!
SİZİN ŞU BAY MORGAN EDGE'NİZ OLDUKÇA İKNA EDİCİYMİŞ. BİRAZ KONUŞARAK BENİ İKNA ETMEYİ BAŞARDI.
İNTERGANG ARTIK ONUN ÇETESİ DEĞİL, OYUNCAKÇI. ÇETENİN BAŞINDA ŞİMDİ BEN VARIM.
OLABİLİR AMA SCHOIT SENİN YANINDA ÇALIŞMIYOR. BENİM ANLAŞMAM BAY EDGE'YLEYDİ...
ONUN HAPSE GİRMESİYLE, ÇETENİZİN SİLAH KAYNAĞI KESİLDİ. BEN O TEKNOLOJİYİ BİLEN NADİR KİŞİLERDEN BİRİYİM.
BU DOĞRU AMA...
İNTERGANG İÇİN O SİLAHLARI YAPMAMI İSTİYORSAN ÖZEL İŞLERİMDEN UZAK DUR.
KLUK
NE OLDU WINSLOW AMCA? BAĞIRDIĞINI DUYDUK.
BİR ŞEY YOK JUDY. TELEFONDA YANLIŞ YERİ ARAMIŞLAR.
...DURUMU ANLATMAK İÇİN SESİMİ YÜKSELTMEM GEREKTİ... ŞİMDİ...
HER ŞEY YOLUNDA... YAKINDA ÇOK EĞLENECEĞİZ.
SAHİ Mİ?
ELBET SAHİ...

"... YAKINDA BİR ÇOK YENİ OYUNCAKLARIN OLACAK... GÜZEL DEĞİL Mİ?
22
GÜZEL... ÇOK EĞLENECEĞİZ...
HAZIR OL KÜÇÜK ŞİMDİ...
..UÇMAYA BAŞLIYORUZ.
HEEY!
NASA
YİPPİİİİ!
O KADAR BAĞIRMA! KİMSE DUYMASIN! ETRAFTA...
"..GİZLENİP BİZİ GÖZETLEYENLER..."
"...OLABİLİR..."
İNANILIR GİBİ DEĞİL. POLİS GELENE KADAR KIZ GİTMİŞ MİYDİ?

HIÇBİR İZ BIRAKMADAN, MÜFETTİŞ. HER YERİ ARADIK. SANKİ KIZ YER YARILIP İÇİNE GİRMİŞTİ...
KIZIN O OYUNCAK ATLA HAVADA UÇTUĞUNU GÖRÜNCE, BUNUN OYUNCAKÇININ İŞİ OLDUĞUNU ANLADIM.
EVET ÖYLE! ŞİMDİYE KADAR...
LEXCORP ŞİRKETİNİN ÜST DÜZEY GÖREVLİLERİNİN BEŞ ÇOCUĞU KAÇIRILDI. BAY LUTHOR ENDİŞELİ.
BU SORUN OLMAYACAK.
BEN DE ÖYLEYİM. YAPMAMIZ GEREKEN İLK ŞEY DİĞER ÇOCUKLARI OYUNCAKLARINDAN AYIRMAK.
BAY LUTHOR TEHLİKEDE OLAN ÇOCUKLARI ALIP KENT DIŞINDAKİ BİR KAMPA GÖTÜRMÜŞ.
YİĞİT FIKIR.
DAHİ! ÖZEL SUÇLAR BİRİMİ'Nİ ARA VE ONLARLA BİR İŞE ÇIKACAĞIMIZI SÖYLE...
BU KAÇIRMA OLAYININ BOYUTU SANDIĞIMIZDAN DA BÜYÜKMÜŞ.
ÖZEL BİRİME GİTTİĞİNE GÖRE İŞ ÖNEMLİ. AMA SEFİLE MÜFETTİŞ HİÇ GEÇİNEMEZ.
ÖZÜR DİLERİM BAY KENT. MÜFETTİŞ MEŞGUL! BEN YARDIMCI OLABİLİR MİYİM?
SAĞOL BANA GEREKENİ ÖĞRENDİM.
LUTHOR ÇOCUKLARI KENT DIŞINA ÇIKARMAKLA DOĞRU DAVRANMIŞ OLABİLİR.
AMA OYUNCAKÇI KAÇIRMAYI KAFASINA KOYDUYSA YER DEĞİŞİMİ ONU ENGELLEYEMEZ. EN İYİSİ...
...KAMPTAKİ GÜVENLİĞİ BİR KONTROL EDEYİM.

AZ SONRA HAVA KARARACAK.
NİHAYET..
-BU ÇOCUKLARIN HİÇ UYUMAYACAĞINI SANMIŞTIM.
HERHANGİ BİR SORUN VAR MI?
HAYIR. KORULUKTA ELLİ ADAMIMIZ VAR.
"...AYRICA DEVRİYE HELİKOPTERLERİ, ISI DUYARLI DEDEKTÖRLER DE CABASI.
"HİÇBİR ŞEY BİZİ FAKA BASTIRAMAZ.
"ŞU ANDA ÇOCUKLAR..
"...ANNELERİNİN KOLLARINDAKİ KADAR GÜVENCEDE."

KONTROL NOKTASI A. 1 VE 5. BÖLGELER ARASINDA HER ŞEY YOLUNDA.
GÖRÜNÜŞE BAKILIRSA SAKİN BİR GECE OLACAK.
KONTROL NOKTASI B. 6 VE 10 BÖLGELER DE AYNI ŞEKİLDE.
YALNIZ DİKKATLİ OLMAYA DEVAM EDİN!
O NE?
HA?
KOMP MERKEZİ, BURASI ALFA. NELER OLUYOR?
AMAN TANRIM!
OLAMAZ!
AYILAR.. BİZİMKİLERİ..
BİR GIRPIDA YERE SERDİ..
ÇOCUKLARA YAKLAŞTIRMAYIN! KOR KUTUN ONLARI...
PEKİ
BDAM BDAM
YANLIŞ İŞ...
PTANG
PTING

AYILAR NEDEN RENK RENKTİ? DÜŞÜNMEDİNİZ Mİ? KARŞILAŞTIĞINIZ SANDIĞINIZ ÇOCUKLAR ONLARIN İÇİNDE...
DİKKAT ETMEDİM. HERKES SENİN GİBİ GÖREMEZ Kİ...
O HALDE SİLAHLARI ATIN!
-VE AYI KOVALAMAYI BANA BIRAKIN!
RRRAP!
KRAC!
BÖYLE OLACAĞINI TAHMİN ETMİŞTİM. BUNLAR GERÇEK AYILARDAN DA GÜÇLÜ...
... AMA HIZLI DEĞİLLER.
SANKİ İÇİNDEKİ ÇOCUKLARI UYKU TULUMU GİBİ KORUYORLAR.
OLDU..
BU ÇOCUĞU KURTARDIM.
UUH! SUPERMEN!
GARİP. HEPSİ AÇIK BİR ALANA GİRİYOR.
BÖYLECE BİRİ KAÇAMADAN HEPSİNİ KISTIRACAĞIM.

RRREEEEEEEEEE
OLAMAZ.. BİR DEHLİZ AÇILIYOR!
" AYILAR DEHLİZE GİRİP KAYBOLUYOR.
MÜTHİŞ BİR ŞEY..
BLACK RACER BİRKAÇ AY ÖNCE BENİ ÖYLE BOYUTLARARASI BİR TÜNELDEN GEÇİRMİŞTİ. AMA ONUN APOKOLİPS VE GENESİS GİBİ SÜPER YARATIKLARLA BAĞI VAR...
OYUNCAKÇININ BÖYLE BİR GÜCE NASIL SAHİP OLDUĞUNU BİLMİYORUM. UMARIM BU TÜNELİN SONUNDA...
.. BUNUN CEVABINI ÖĞRENİRİM. TÜNEL SONSUZ GİBİ GÖRÜNÜYOR, AMA İLERDE AYILARI GÖREBİLİYORUM.
BUUM
NE...
TÜP BİTİYOR DURAMIYORUM.
KERUNK
LÂNET OLSUN NERDEYSE ONLARI YAKALAYA CAKTIM.
EĞER BUNU YAPAN OYUNCAKÇIYSA ÇOK BÜYÜK BİR HATA İŞLEDİ.

BU DEFA ÇOK İLERİ GİTTİN ÇILGIN!
GÜZEL KONUŞ MANNHEİM. ETRAFTA ÇOCUKLAR VAR...
O HALDE ONLARI ODADAN ÇIKAR, HATTA EVLERİNE GÖNDER.
HAYIR! ONLARA SAĞLADIĞIM EV KENDİ EVLERİNDEN DAHA GÜZEL!
BENİ DİNLE OYUNCAKÇI. SENİ ÇOCUK BAKICISI OLARAK İŞE ALMADIK.
HE! HE! ÇİRKİN MANNHEİM FENA KIZDI.
DİKKAT ET! ÇİRKİN DENMESİNDEN HOŞLANMAZ.
NE OLMUŞ? OYUNCAK ÇIYLA BAŞA ÇIKAMIYOR BİZ O MORUĞA SADIK KALDIKÇA ENDİŞELENMEMİZ GEREKSİZ.
AROO-AROO
ALARM
AROO AROO ARO
NE DİYORDUN?
ENDİŞELENMEMİZ GEREKSİZ.
BİZİ BURADA NASIL BULDU?
EĞLENCE PARKI.. BİRKAÇ YIL ÖNCEKİ PATLAMA VE YANGINDAN SONRA BURASI TERKEDİLMİŞTİ.
AMA TÜNELİN UCUNDA GÖRDÜĞÜM YER BURASIYDI. EMİNİM.

VAY CANINA! BU DA NE ?
NORMAL BİR İNSAN BUNU GÖREMEZ. AMA YERDE BİR IŞIK YANSIMASI VAR.
BURADA NE SAKLIYORSUN OYUNCAKÇI?
AAAH!
OYUNCAKÇININ YAPTIĞI BU IŞIN SİLÂHLARI ONU HIRPALADI. ELEKTRİKLİ ÇİTE TAKILMIŞ, ÇIRPINIYOR.
ATEŞE DEVAM EDİN ONU YAKALADIK.
UUUH!
HENÜZ DEĞİL!
IŞIN BİTİK.
ENERJİ IŞINI ÇOK ACI VERİYOR. ONU ENGELLEMELİYİM.
GREDY! ONU KENDİNE YAKLAŞTIRMA.
TAHMİN ETMİŞTİM. UÇLARI ÇIKARILINCA BU SİLÂHLAR İŞE YARAMIYOR...

İLK RAUNDU KAZANDIN SÜPERMEN.
AMA ŞİMDİ KARŞINDA BU YÜK SİLÂHLAR VAR.
İNTERGANG' LA BU SON KARŞILAŞMAN OLACAK...
İNTERGANG DA MI BU İŞİN İÇİNDE?..
YERİNİZDE OLSAM TETİĞİ GEÇMEZDİM, ÇOCUKLAR!
...O SİLÂHLAR KURCALAYINCA GERİYE ATEŞ EDERLER.
THUNK
İNTERGANG HA?! BU ÇOK ŞEYİ AÇIKLAYABİLİR.
DURUM KÖTÜ. HEMEN SIVIŞMALIYIM.
THOOM WHUNK THAM
WINSLOW AMCA BU GÜRÜLTÜ NEREDEN GELİYOR?
BU CİVARDA SESLER ABARTILI OLUR. BOŞ VERİN!
OYUNCAKÇI... BAŞIMIZ DERTTE.. TEHLİKEDEYİZ.
OH..

BU NE DEMEK. BURAYA GELMEMELİYDİN! ÇOCUKLARI KORKUTUYORSUN..
ONLARI DÜŞÜNEMEYİZ. SÜPERMEN BURADA, HEMEN KAÇMALIYIZ.
SÜPERMEN Mİ?
GERÇEKTEN BURDA MI?
ÇOCUKLARI ŞİMDİ TERKEDEMEM...
BAK GÖRELİM SENİ KORUMAK İSTEMESEN DE BENİMLE GELECEKSİN!
HEY! WINSLOW AMCA!! BIRAK!
OFFF!
DEFOL UFAKLIK.
O ÇOCUĞU İNCİTTİN!
BUNA NASIL CESARET ETTİN?
O SIRADA..
NE ZAMANDIR INTERGANG'IN SİLÂHLARINI SİLÂHLARINI NEREDEN BULDUĞUNU MERAK EDERDİM.
AMA OYUN ÇAĞININ BU İŞLE İLGİSİ NE?
WHAP KACHUNK
OH! OH!

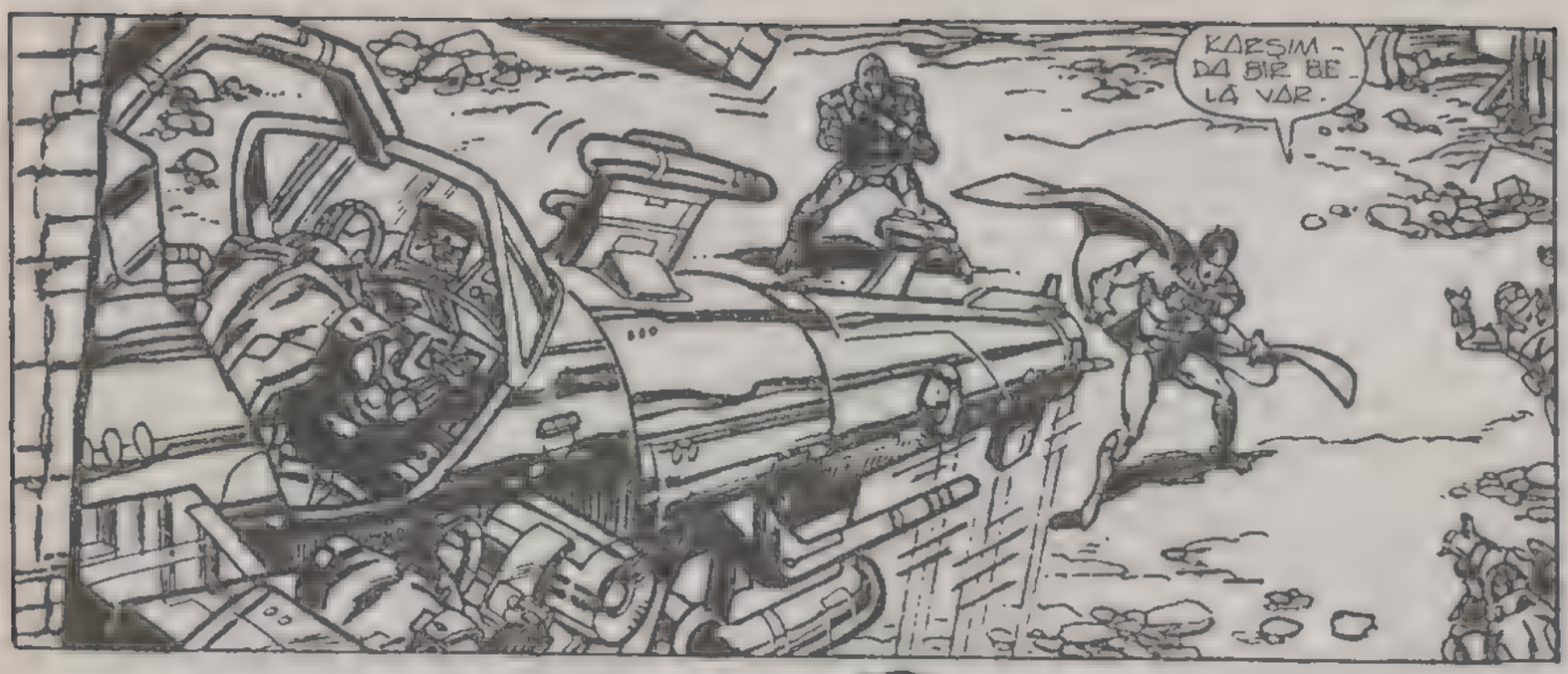
KARŞIM-DA BİR BE-LA VAR.

HAYIR!
NE?
BU KAVGA HEMEN BİTECEK.

BENİ DUYDUNUZ MU? MASUM İNSANLARI TEHLİKEYE ATIYORSUNUZ BUNA İZİN VERE-MEM.
BU OYUNCAKÇI-NIN HAYALİ GÖ-RÜNTÜSÜ...

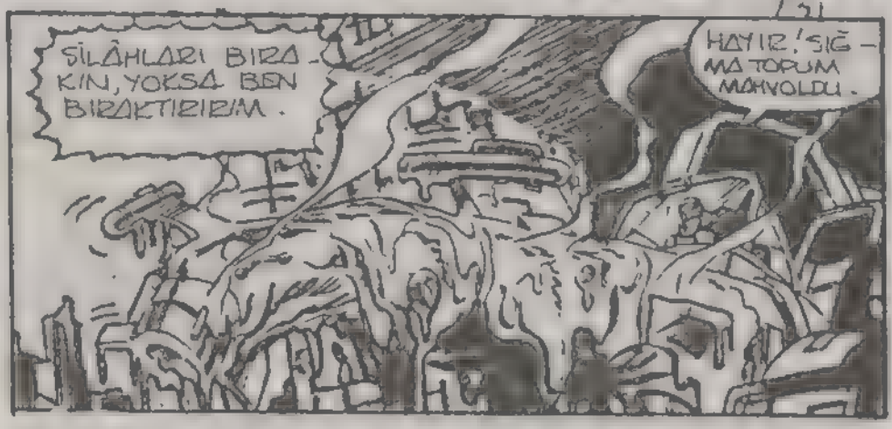
SİLÂHLARI BIRA-KIN, YOKSA BEN BIRAKTIRIRIM.
HAYIR! SIĞ-MA TOPUM MAHVOLDU.

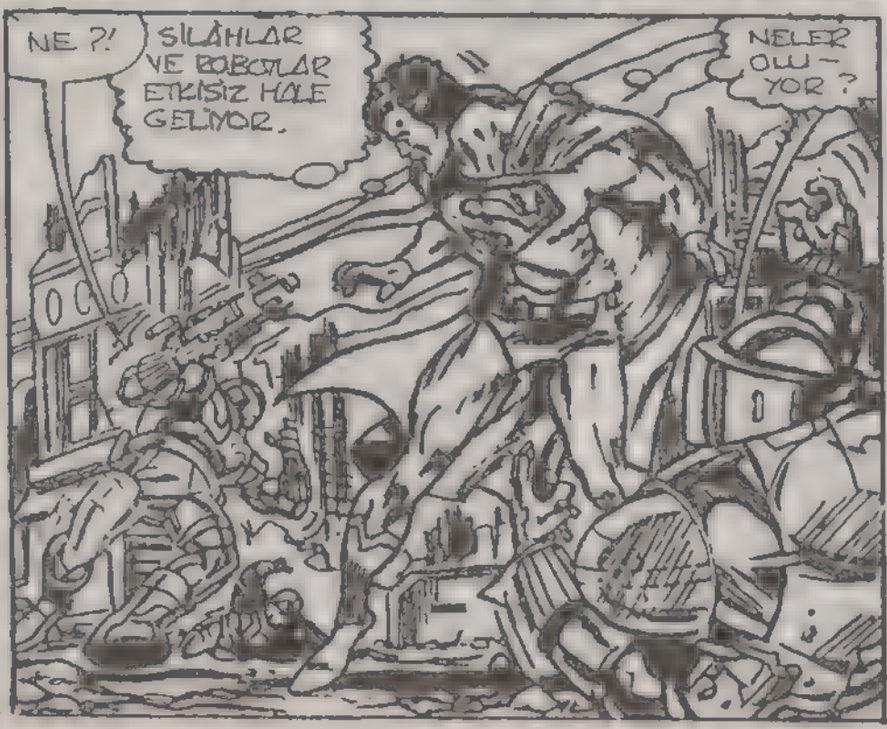
NE?!
SİLÂHLAR VE BOBOTLAR ETKİSİZ HALE GELİYOR.
NELER OLU-YOR?

DEĞİŞİK BİR GÖRÜNTÜ OLUŞUYOR.. AMAN TANRIM..
BU..
YAA SÜPERMEN.
SENİ UYARIYORUM. BURAYA YAKLAŞMA...GÜÇLERİM TÜKENMEDİ..
DİKKATLİ OLMALIYIM. BU GARİP ADAM ÇOK İNSAN ÖLDÜRDÜ...
BEN BELÂ ARAMAYA GELMEDİM. ÇOCUKLARA BİR ŞEY YAPMA!
SEN BENİ NE ZANNEDİYORSUN? ÇOCUKLARA...
ZARAR VERENİ BEN AFFETMEM. İŞTE BU HAYDUT BUNA ÖRNEKTİR.
VAY CANINA! SÜPERMEN BU
GÜÇLERİMİ KULLANARAK ÇOCUKLARA ARKADAŞ VE EĞLENCE BULABİLECEKLERİ BİR YER YAPTIM. ÇOCUKLAR BURAYI SEVİYORSUNUZ DEĞİL Mİ
EVET!
DOĞRU..
BENİM TARTIŞMAM ÇOCUKLARI İHMAL EDEN BÜYÜKLERLE OLDU. İNSANLAR BU YARULARA LAYIK DEĞİL.
ÇOCUKLARA SEVGİNDEN KUŞKUM YOK. AMA LUTHOR'DAN İNTİKAM ALMAK İÇİN ONLARI SİLAH OLARAK KULLANMADIN MI?
ONLARI GERÇEKTEN SEVİYORSAN BIRAK GİTSİNLER.

BU MACERANIN SONU

UZAYAN ADAMLAR

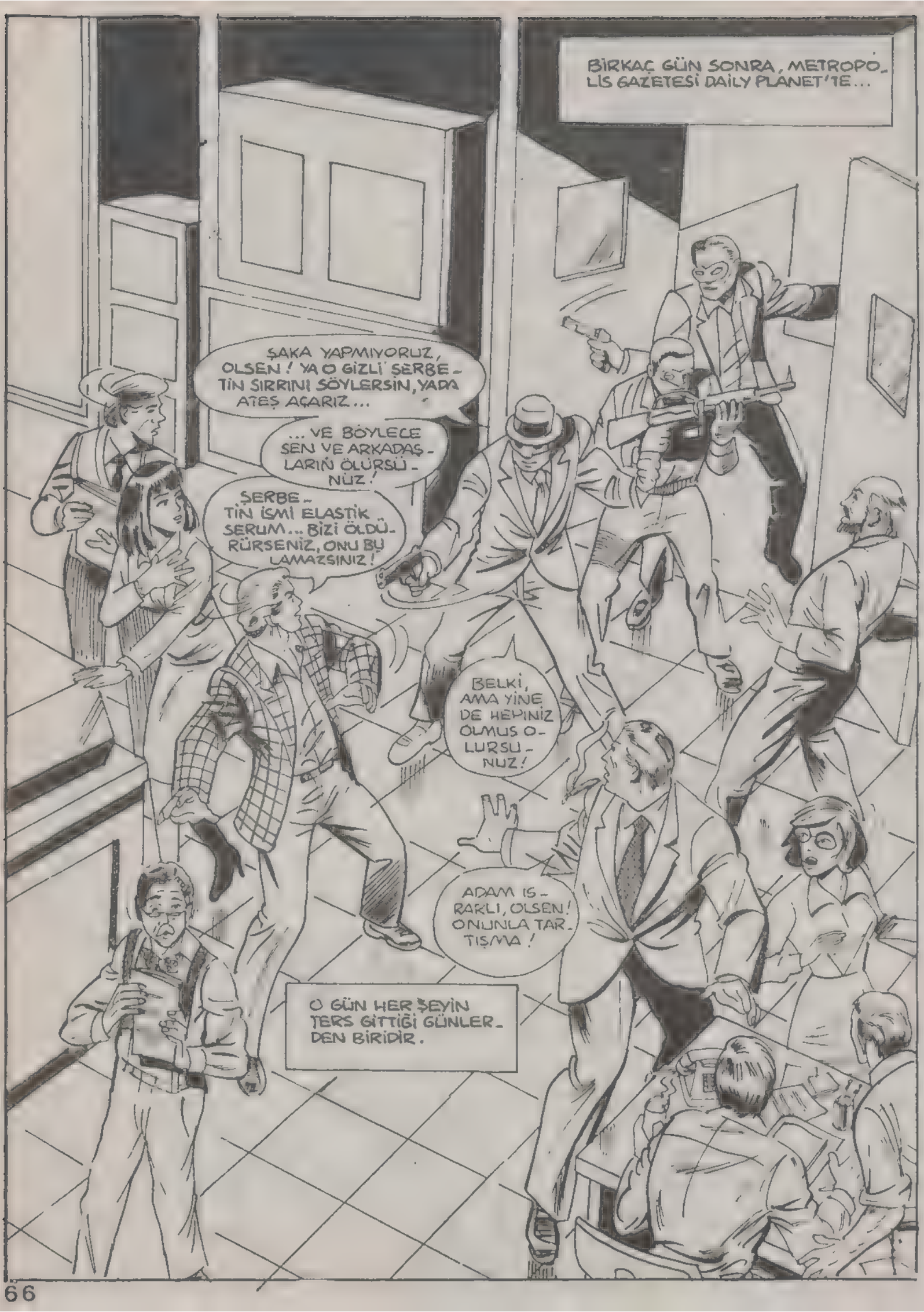
BİRKAÇ GÜN SONRA, METROPOLİS GAZETESİ DAİLY PLANET'TE...
ŞAKA YAPMIYORUZ, OLSEN! YA O GİZLİ ŞERBETİN SIRRINI SÖYLERSİN, YADA ATEŞ AÇARIZ...
... VE BÖYLECE SEN VE ARKADAŞLARIN ÖLÜRSÜNÜZ!
ŞERBETİN İSMİ ELASTİK SERUM... BİZİ ÖLDÜRÜRSENİZ, ONU BULAMAZSINIZ!
BELKİ, AMA YİNE DE HEPİNİZ OLMUŞ OLURSUNUZ!
ADAM ISRARLI, OLSEN! ONUNLA TARTIŞMA!
O GÜN HER ŞEYİN TERS GİTTİĞİ GÜNLERDEN BİRİDİR.

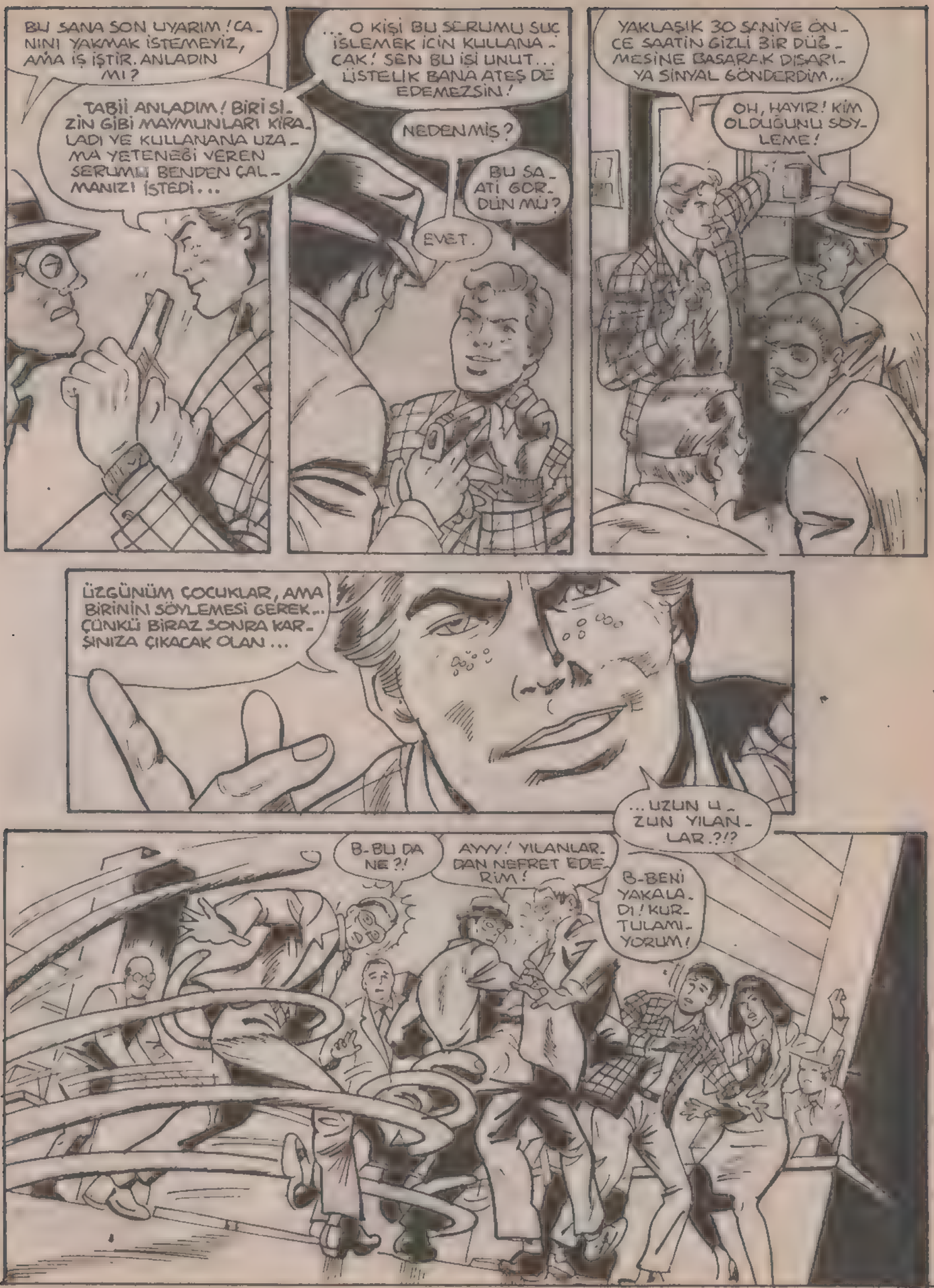
BU SANA SON UYARIM! CANINI YAKMAK İSTEMEYİZ, AMA İŞ İŞTİR. ANLADIN MI?
TABİİ ANLADIM! BİRİSİ-ZİN GİBİ MAYMUNLARI KİRALADI YE KULLANANA UZAMA YETENEĞİ VEREN SERUMU BENDEN ÇALMANIZI İSTEDİ...
... O KİŞİ BU SERUMU SUÇ İŞLEMEK İÇİN KULLANACAK! SEN BU İŞİ UNUT... İSTESİLİK BANA ATEŞ DE EDEMEZSİN!
NEDENMİŞ?
BU SAATİ GÖRDÜN MÜ?
EVET.
YAKLAŞIK 30 SANİYE ÖNCE SAATİN GİZLİ BİR DÜĞMESİNE BASARAK DIŞARIYA SİNYAL GÖNDERDİM...
OH, HAYIR! KİM OLDUĞUNU SÖYLEME!
ÜZGÜNÜM ÇOCUKLAR, AMA BİRİNİN SÖYLEMESİ GEREK.. ÇÜNKÜ BİRAZ SONRA KARŞINIZA ÇIKACAK OLAN...
...UZUN U-ZUN YILANLAR.?!?
B-BU DA NE?!
AYYY! YILANLARDAN NEFRET EDERİM!
B-BENİ YAKALADI! KURTULAMIYORUM!

BU SAATİ KONTROL ET-TİRMELİYİM...
ALARMLI SAATİNDE BİR ŞEY YOK, JİM-MY...
... BUNU YAPAN RALPH DİBNY, YA DA DİĞER ADIYLA...
... UZAYAN ADAM! BU DA KARIM SUE.
SELAM. RALPH VE BEN HABER PROGRAMI-NA ÇEKİM YAPMAK-ÜZERE YUKARI ÇIKIYORDUK...
... BURADAKİ KARGAŞAYI GÖ-RÜNCE İÇERİ DALDIK.
BİR KAHVE İÇME-YE NE DERSİN, SUE?
BİLİYORMUSUN RALPH, BEN-DE BİR KAÇ KEZ UZADIM. BİR DEFASINDA...
ŞEY... PARMAKLA-RIM AĞRIMA-YA BAŞLADI...
MAVİ GİYSİLİ ÇOCUK-LAR GELDİ. ALIN HEPSİ SİZİN.
NE DİYOR-DUM, RAL-PH...
BU SERSERİLE-RİN SENDEKİ E-LASTİK SERUMUN PEŞİNDE OLDU-ĞUNU MU SÖY-LÜYORDUN, JİMMY?
ŞEY... ELİM-DE KALAN SERU-MU BUGÜN STAR LABORATUVARINA VERECEKTİM...
... YERALTI DÜNYASI BEN-DEKİ SERUMU ÖĞREN-MİŞ OLMALI.
BASİT BİR HIRSIZLIĞA BENZİ-YOR... AMA BUR-NUM NEDEN! SE-ĞİRİYOR...?
BEN DE AYNI ŞEYİ MERAK EDİ-YORDUM!

NEDEN SEĞİRDİĞİNİ BİLİYORUM... ÇÜNKÜ BİR ESRARIN KOKUSUNU ALDIM!
SERUMU NERDE SAKLIYORSUN?
SURADAKİ MASANIN İÇİNDE...

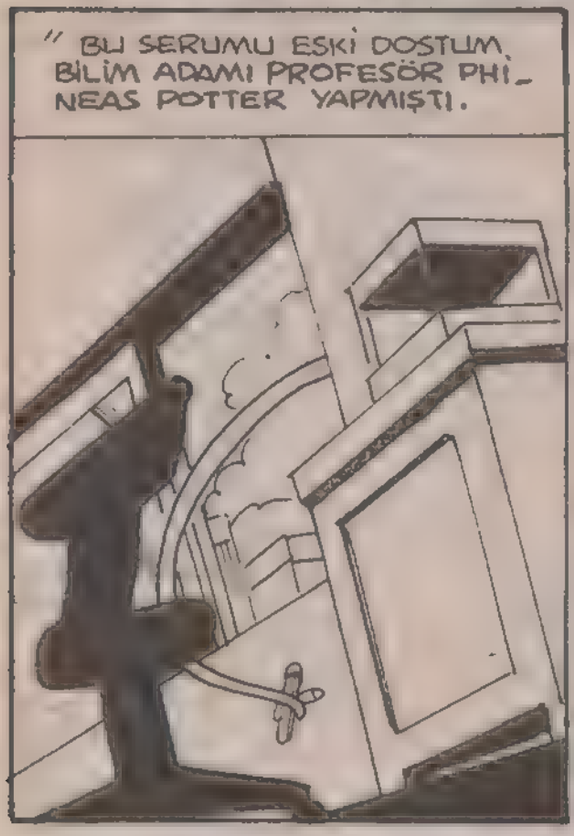
" BU SERUMU ESKİ DOSTUM, BİLİM ADAMI PROFESÖR PHİNEAS POTTER YAPMIŞTI.

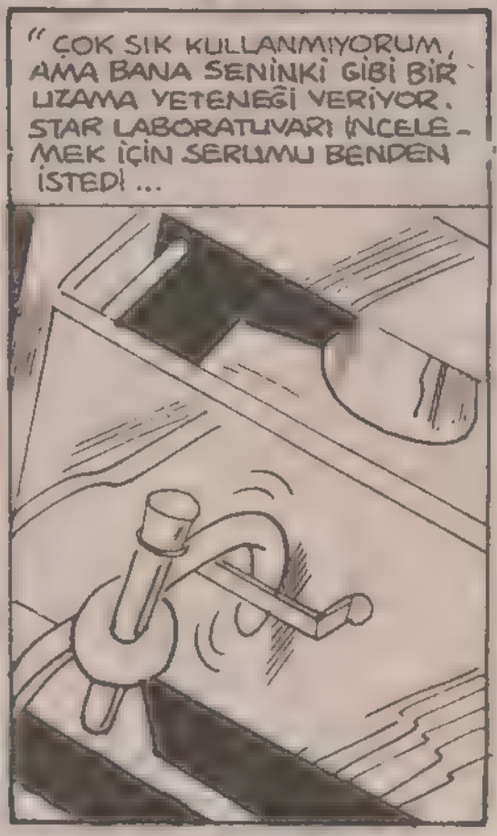
" ÇOK SIK KULLANMIYORUM, AMA BANA SENİNKİ GİBİ BİR UZAMA YETENEĞİ VERİYOR. STAR LABORATUVARI İNCELEMEK İÇİN SERUMU BENDEN İSTEDİ...

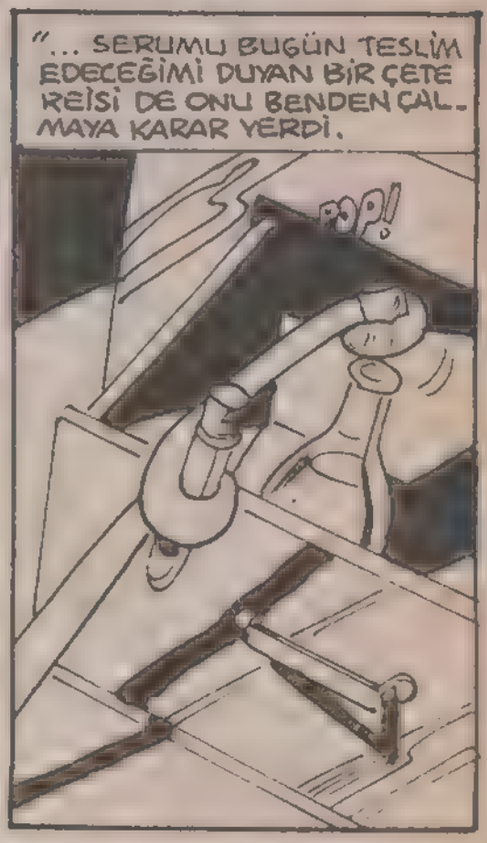
"... SERUMU BUGÜN TESLİM EDECEĞİMİ DUYAN BİR ÇETE REİSİ DE ONU BENDEN ÇALMAYA KARAR VERDİ.
POP!

" YARDIMINA TEŞEKKÜR EDERİM... AMA SÜPERMEN'İN SİNYALİME NEDEN CEVAP VERMEDİĞİNİ ANLAMADIM.
BUZZ BUZZ BUZZ

BELKİ DE BİR YERDE TAKILIP KALDI.
BU SERUM YANLIŞ ELLERE DÜŞERSE BÜYÜK DERTLER AÇABİLİR. ONU KORUMASIZ YANINDA TAŞIYARAK BÜYÜK TEHLİKEYE GİRMİŞSİN.

GALİBA HAKLISIN, RALPH. SERUMU GÜVENLİ OLARAK SAKLAYABİLECEĞİM BİR TEK YER VAR.
NERESİ?
BOĞAZIMIN İÇİ! OGH! BUNUN TADINA HİÇ ALIŞAMADIM!
İÇİMDEKİ BİR SES BUNU YAPMAMALIYDIN DİYOR!
BENDE ONUNLA AYNI FİKİRDEYİM, JİMMY. NE ZAMAN UZAYAN ADAM OLSAN BAŞINA BİR ŞEY GELİYOR!
SÜPERMEN! NİHAYET GELDİN! SANA SİNYAL GÖNDERELİ BEŞ DAKİKA OLDU!
SELAM, SÜPERMEN. NASILSIN?
SELAM, RALPH. SİNYALİNİ ALDIĞIM ZAMAN RAYDAN ÇIKAN BİR TRENİ KURTARMAKLA MEŞGULDÜM, JİMMY. AMA RALPH'İN BURAYA GELİP İŞİ HALLETTİĞİNİ GÖRDÜM.
SERUMU İÇMEMİ KENDİNE DERT ETME SÜPERMEN.
BU KEZ KAHRAMANLIK OYUNU OYNAMAYA NİYETİM YOK. ÖNCE STAR LABORATUVARINA GİDİP İNCELEMELERİ İÇİN SERUMDAN BİR ÖRNEK YERECEĞİM. SONRADA GAZETE İÇİN HABER YAZACAĞIM.
EH, BURADA İŞLER YOLUNDA İSE MESELE YOK. HA? SİLAH SESLERİ!
BEN DE DUYDUM... AŞAĞIDAN GELİYOR!
BANG! BANG! BANG!
NE BEKLİYORUZ, SÜPERMEN..?

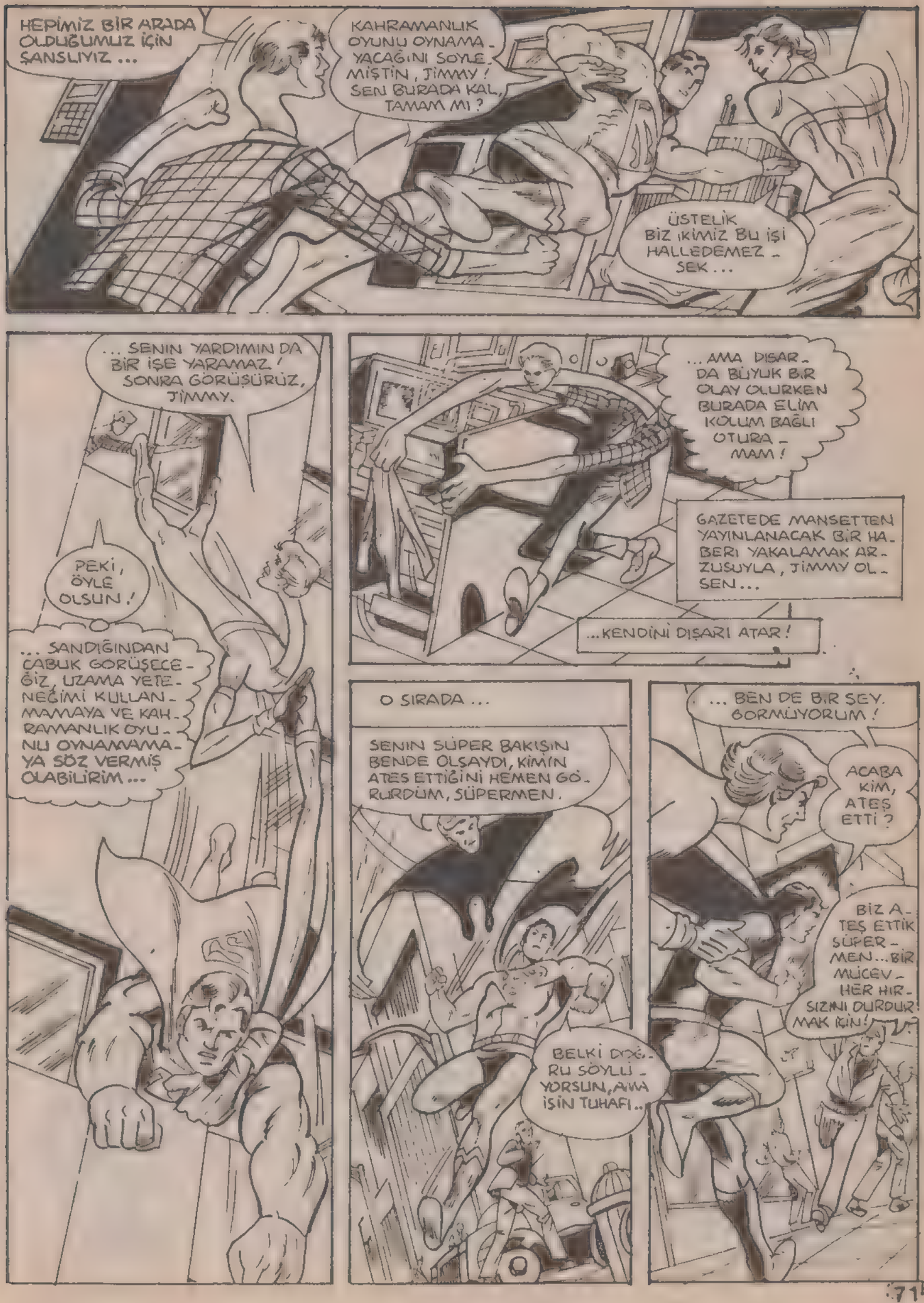
HEPİMİZ BİR ARADA OLDUĞUMUZ İÇİN ŞANSLIYIZ ...
KAHRAMANLIK OYUNU OYNAMAYACAĞINI SÖYLEMİŞTİN, JİMMY! SEN BURADA KAL, TAMAM MI?
ÜSTELİK BİZ İKİMİZ BU İŞİ HALLEDEMEZSEK ...
... SENİN YARDIMIN DA BİR İŞE YARAMAZ! SONRA GÖRÜŞÜRÜZ, JİMMY.
PEKİ, ÖYLE OLSUN!
... SANDIĞINDAN ÇABUK GÖRÜŞECEĞİZ, UZAMA YETENEĞİMİ KULLANMAMAYA VE KAHRAMANLIK OYUNU OYNAMAMAYA SÖZ VERMİŞ OLABİLİRİM ...
... AMA DIŞARDA BÜYÜK BİR OLAY OLURKEN BURADA ELİM KOLUM BAĞLI OTURAMAM!
GAZETEDE MANŞETTEN YAYINLANACAK BİR HABERİ YAKALAMAK ARZUSUYLA, JİMMY OLSEN ...
...KENDİNİ DIŞARI ATAR!
O SIRADA ...
SENİN SÜPER BAKIŞIN BENDE OLSAYDI, KİMİN ATEŞ ETTİĞİNİ HEMEN GÖRÜRDÜM, SÜPERMEN.
BELKİ DOĞRU SÖYLÜYORSUN, AMA İŞİN TUHAFI..
... BEN DE BİR ŞEY GÖRMÜYORUM!
ACABA KİM, ATEŞ ETTİ?
BİZ ATEŞ ETTİK SÜPERMEN... BİR MÜCEVHERHIRSIZINI DURDURMAK İÇİN!

YÜZÜNÜN İFADESİNDEN, ONU DURDURAMADIĞINIZI ANLIYORUM!
EVET DUR-DURAMADIK. ŞU ÇIKMAZ SOKAĞA GİRDİ, AMA SONRA...
...BİRDEN ORTADAN KAYBOLDU!
KAYBOLDU MU?
EVET, SOKAKTAKİ TÜM KAPILAR KİLİTLİ. ŞU KONTROL BACASINA BİLE BAKTIM. ADAM SANKİ KUŞ OLUP UÇTU...
DEMEK KUŞ OLUP UÇTU, ÖYLE Mİ?
BUNDAN EMİN DEĞİLİM, HIRSIZI GÖREN VAR MIYMEMUR BEY?
BİR KAÇIMIZ ONU ŞÖYLE BİR GÖRDÜK, AMA TARİF EDECEK KADAR İYİ GÖRMEDİK.
İSTERSENİZ MAĞAZA SAHİBİ BAY BELVEDERE İLE GÖRÜŞÜN.
SOYGUNA O TANIK OLDU.
SÜPERMEN VE UZAYAN ADAM! KORKUNÇ BİR ŞEY OLDU! BİZ MAHVOLDUK!
ANLAŞILAN KÖTÜ ADAMI GÖRMÜŞSÜN...?
ÇOK KISA BİR SÜRE GÖRDÜM. KASANIN ÖNÜNDE DURUYORDUM... VE BİRDEN BİRE O ADAM YOKTAN VAR OLDU!
YANİ KASANIN İÇİNDEN Mİ ÇIKTI...?
HAYIR, NASIL OLDUĞUNU ANLAMADIM. AMA ELİNDE BİR ÇANTAYLA BİRDEN ORTAYA ÇIKTI!
BU NASIL OLUR. YOKSA KARŞIMIZDA BİR HAYALET Mİ VAR?

HAYIR, O BİR HAYALET DEĞİLDİ. SİZE BİR ÖNERİ YAPAYIM MI?
EĞER BİR ÖNERİN VARSA YAP...
HA? BU DA NE?
UMARIM İŞİNİZE ENGEL OLMUYORUM. BU CIVARDAYDIM, BİR UĞRAYIP BAKAYIM DEDİM.
PLASTİK ADAM!
GÖZLERİME İNANAMIYORUM!
BURAYA İNSAN ANCAK BİR ŞEKİLDE GİREBİLİR... VÜCUDUNU UZATIP KAĞIT İNCELİĞİNDEKİ BİR ARALIKTAN GEÇEREK!
BU DA KUŞKULARIN SAYISINI AZALTIYOR!
YA PLASTİK ADAM, YA DA BEN.
... VEYA JİMMY OLSEN! BU ÜÇ KİŞİDEN İKİSİNİN SUÇ İŞLEDİĞİ SIRADA BENİMLE OLDUĞUNU BİLİYORUM.
KENDİMİ TEMİZE ÇIKARACAK TANIKLARIM VAR.
AMA HERKES TEMİZE ÇIKARSA, SUÇ HİÇ İŞLENMEMİŞ OLUYOR!
BİRDEN...
BU KORKUNÇ ÇIĞLIK DA NEDİR?
EEEEEEKK!
BUNU BEKLİYORDUM! BURNUM BOŞUNA SEĞİRMEZ!
BAKALIM ŞİMDİ NE OLDU!

AAAYYYY! ADAM...ERİYOR! ZAVALLI ADAMA YARDIM EDİN!
GERİ ÇEKİLİN BAYAN.
SÖZÜNÜ ETTİĞİNİZ KİŞİ...
...TEHLİKELİ OLABİLİR!
VAY CANINA!
KADIN HAKLI! ADAM SANKİ GERÇEKTEN ERİYOR...
...AMA ASLINDA DURUM BÖYLE DEĞİL. UZAMA YETENEĞİNE SAHİP BİRİ KONTROL BACASINDAN İÇERİ SIZIYOR.
HIZLI DAVRANIRSAM, ONU YAKALAYABİLİRİM...!
HAYDİ GEL PLASTİK ADAM. ONU YAKALAYABİLECEK MİYİZ?
BANA KALIRSA BURADA DURUP BEKLESEK DAHA İYİ OLUR!
HAKLIYMIŞSIN! SÜPERMEN'İN BİZE İHTİYACI YOKMUŞ... HEY! DİKKAT ET!
NE İÇİN..? UGHNNN!
KHERNHARM!
PLASTİK ADAM, İYİ MİSİN? GEL ŞU SERSERİYİ YAKALIYALIM!
HUMM, HUM, HUM
PEKALA SEN BURADA KAL! BEN ONU HAKLARIM!

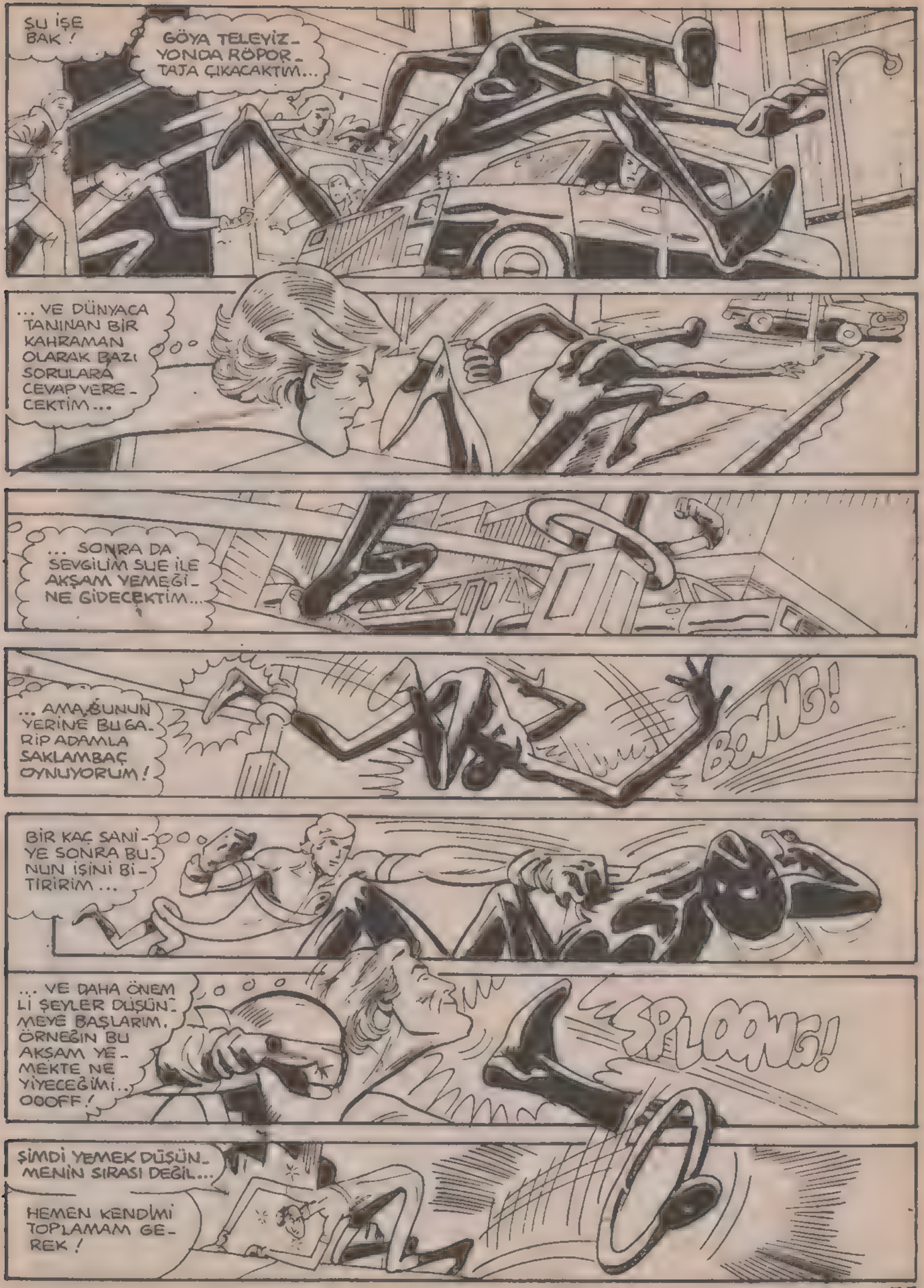
ŞU İŞE BAK!
GÖYA TELEVİZYONDA RÖPORTAJA ÇIKACAKTIM...
... VE DÜNYACA TANINAN BİR KAHRAMAN OLARAK BAZI SORULARA CEVAP VERECEKTİM...
... SONRA DA SEVGİLİM SUE İLE AKŞAM YEMEĞİNE GİDECEKTİM...
... AMA BUNUN YERİNE BU GARİP ADAMLA SAKLAMBAÇ OYNUYORUM!
BANG!
BİR KAÇ SANİYE SONRA BUNUN İŞİNİ BİTİRİRİM...
... VE DAHA ÖNEMLİ ŞEYLER DÜŞÜNMEYE BAŞLARIM. ÖRNEĞİN BU AKŞAM YEMEKTE NE YİYECEĞİMİ.. OOOFF!
SPLAANG!
ŞİMDİ YEMEK DÜŞÜNMENİN SIRASI DEĞİL...
HEMEN KENDİMİ TOPLAMAM GEREK!

SAĞOL, PLASTİK ADAM. DOĞRUSU O MASKENİN..
DERT ETME, UZAYAN ADAM. SANA HAVADAN DESTEK SAĞLADIM!
...ARKASINDA KİM VAR ÇOK MERAK EDİYORUM!

AL SENİN OLSUN! BEN SÜPERMEN'İ BULUP ADAMI YAKALADIĞIMIZI SÖYLEYEYİM.
YARDIMIN İÇİN TEŞEKKÜRLER.
SANA GELİNCE, UZAYAN POSTUM...

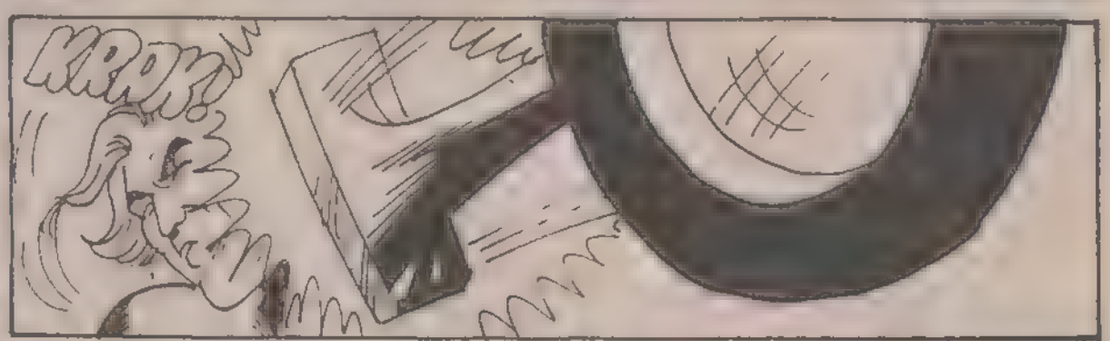
KRAK!

..UHHHHH...
...BEN NE DİYORDUM..?
BOING
BOING

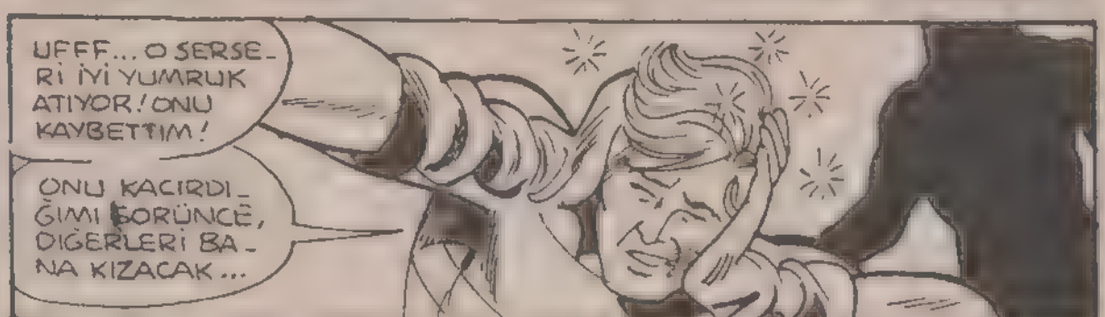
UFFF... O SERSERİ İYİ YUMRUK ATIYOR! ONU KAYBETTİM!
ONU KAÇIRDIĞIMI GÖRÜNCE, DİĞERLERİ BANA KIZACAK...

HA?
TAP
TAP
GERİ DÖNDÜ! AMA NEDEN..?

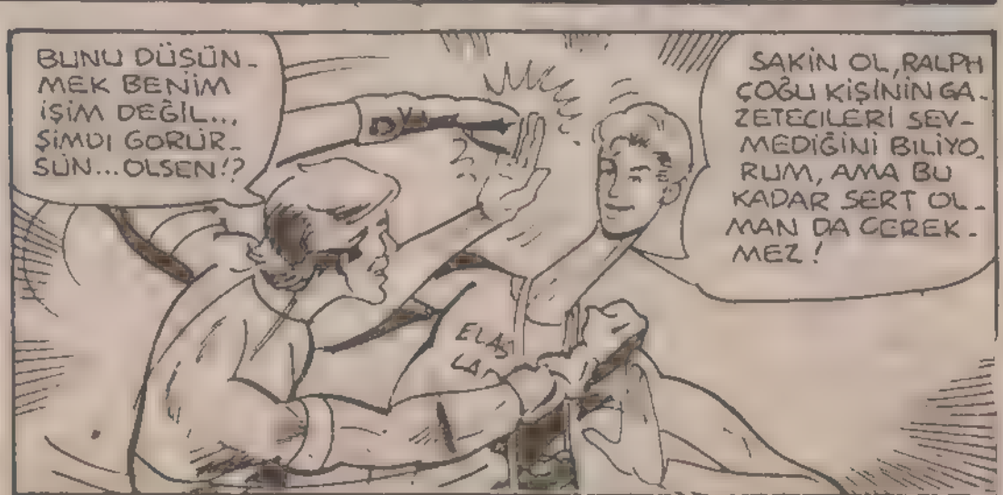
BUNU DÜŞÜNMEK BENİM İŞİM DEĞİL.., ŞİMDİ GÖRÜRSÜN... OLSEN!?
SAKİN OL, RALPH ÇOĞU KİŞİNİN GAZETECİLERİ SEVMEDİĞİNİ BİLİYORUM, AMA BU KADAR SERT OLMAN DA GEREKMEZ!
ELAST LA

ÖZÜR DİLERİM, OLSEN. SEN BURADA NE ARIYORSUN?
NE ARIYORSUN OLUR MU? BENİM GİBİ BİR GAZETECİ OLMASA, BU OLAYI KİM YAKALARDI? BİR RÖPORTAJA NE DERSİN?
SONRA! ŞİMDİ ELASTİK BİR HAYDUTUN PEŞİNDEYİZ.
ÜZGÜNÜM, RALPH. ONU KANALİZASYONDA KAYBETTİM.
PEKİ! HEY... GÜLÜMSEYİN ÇOCUKLAR.
GÜLÜMSEDİM!
BENDE ONU BURADA GÜPEGÜNDÜZ KAYBETTİM... DEMEK HİÇBİRİMİZ MÜKEMMEL DEĞİLİZ.
... SONUÇ OLARAK O ESRARENGİZ UZAYAN HAYDUT HALA ORTALIKTA!
BU HİÇ HOŞUMA GİTMEDİ. O ADAMIN ELİNDEKİ GÜÇLERİ...
... KÖTÜYE KULLANMASINDAN KORKUYORUM.
ZATEN BENİM DE İSTEDİĞİM BUYDU, PLASTİK ADAM!
EĞER ŞİMDİDEN KORKUYORSAN...
... BUNDAN SONRA YAPACAĞIM SÜPRİZ SENİ ÇILGINA ÇEVİRİR!
BU MASKELİ ADAM KİM?
ONA DAHA SONRA DÖNECEĞİZ...
... AMA ÖNCE METROPOLİS'İN LÜKS OTELİ PLAZA-RİTZ'E...
..UĞRAYALIM VE...

... SUSAN DIBNY İLE RALPH DIBNY'İ GÖRELİM. ÇOĞU KAHRAMANIN AKSİNE, RALPH GÖREV BAŞINDA OLMADIĞI ZAMANLARI LÜKS BİR YAŞAM İÇİNDE GEÇİRİR.

AMA BU HER ZAMAN İLGİNÇ DEĞİLDİR...

... SEN ORADA OTURUP TAVANI SEYREDERKEN, KARIN AÇLIKTAN ÖLECEK!

RALPH! RALPH... BANA CEVAP VER... YOKSA BAĞIRMAM MI GEREKİYOR?

SENİ DUYUYORUM TATLIM...

... SADECE DÜŞÜNÜYORDUM.

BENİM YAPTIKLARIMI KAÇ KİŞİ YAPABİLİR? AMA BUNA RAĞMEN BU BENİM DOĞAL BİR YETENEĞİM DEĞİL. OLSEN GİBİ, BEN DE UZAMAK İÇİN SERUM KULLANIYORUM...

... YUKATAN BÖLGESİNDE YETİŞEN GİNGO AĞACINDAN ÇIKAN SERUMU, BU SERUMU DÜZENLİ OLARAK ALINCA GÜÇLERİMİ KORUYORUM...

... BU SIRRIMI SENLE BENDEN BAŞKA KİMSE BİLMİYOR, ÖYLE DEĞİL Mİ?

TABİİ, KİM BİLEBİLİR Kİ? AMA YİNE DE BİR SORUN VAR...

... YENİ KAUÇUK ADAM KİM... VE BU GÜCÜ NEREDEN ALIYOR..?

BUNLARI SANA NEDEN SORUYORUM? KARNIM AÇIKTI, YEMEĞE NE DERSİN?

HARİKA BİR FİKİR! BUNU DÜŞÜNDÜĞÜNE SEVİNDİM!

BU ARADA HERZAMANKİ GİBİ SERUMU ALMAYI UNUTMAMALIYIM.
BU KEZ SERUMUNU BUZSUZ ALMAN GEREKECEK...
...ÇÜNKÜ ÇOK ACIKTIM!
YOKSA BENSİZ Mİ GİDECEKSİN, SEVGİLİM?
İSTEMİYORUM, ŞEKERİM..
...AMA KARNIM BAZEN AKLIMA BİLE KARŞI KOYUYOR!
ANLADIM! HEMEN GİTMEK İSTİYORSUN!
O GECE, KENTTEKİ BİR BİNADA...
HAYDİ GEL, HERŞEY TAMAM!

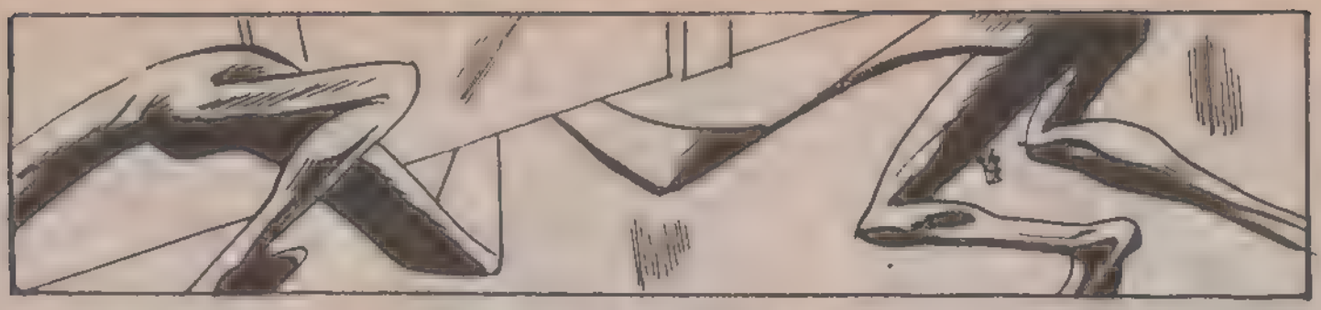

SEN MASALARI YOKLA...

BENDE KASADA NELER VAR BAKAYIM.

İKİ ADAM GECENİN SESSİZLİĞİNDE KEDİ GİBİ SESSİZCE İŞE KOYULURLAR.

AMA SESSİZ OLMAK ALARMIN ÇALIŞMASINI ÖNLEMEZ...

...ÜSTELİK DÜNYADA SÜPERMEN GİBİ SESSİZLİĞİ BİLE DUYAN İNSANLAR VARDIR.

GECENİN SESSİZLİĞİNDE...ÇIKTIK YİNE SEFERE...

DUR BİRAZ, PLASTİK ADAM. SÜPER KULAĞIMLA BİR ALARMIN ÇALDIĞINI DUYDUM...

...VE X IŞINLI BAKIŞIMLA DA HIRSIZLIĞI UZAYAN HAYDUTUN YAPTIĞINI GÖRDÜM. HAYDİ DAVRAN!

...OOOO! EN AZINDAN KEMERLERİNİ BAĞLA DİYE HABER VEREBİLİRDİN!

BİR ADAMIN BULABİLECEĞİ ENGÜZEL EŞİN ŞEREFİNE!

NE KADAR ROMANTİKMİŞSİN, RALPH!

ŞEYY, SUSAN..!
SÖYLE, ŞEKERİM. GÖREV SENİ BEKLİYOR, DEĞİL Mİ?
ÇOK AKILLISIN, BEBEĞİM. ŞANSIM VARSA, TATLI GELMEDEN GERİ DÖNERİM.
O SIRADA, RESTORANIN BİR KAÇ KAT ALTINDA...
İYİ İŞ YAPTIN, DOSTUM. BİR SÜRÜ DEĞERLİ TAŞLAR ELE GEÇİRDİK...
...EVET... BU DA NE?
SELAM! HER YERDE SENİ ARIYORDUK! NEREDE SAKLANIYORDUN?
HAYDİ BURADAN KAÇALIM!
EĞER HAYALET GİBİ ORTADAN KAYBOLMAZSANIZ, ELİMİZDEN KAÇMA ŞANSINIZ YOK!
SÜPERMEN HAKLI!
UZAYAN ADAM..! OOOFFF!
PRAAK!

DEMEK ŞİMDİ İKİ KİŞİ OLDUNUZ... HEY!
MERAK ETME, RALPH. BENDEN KAÇAMAZLAR..
...OOOFFF!
DİKKAT ET, SÜPERMEN! BU ADAMLAR KAUÇUKTAN OLABİLİR!
BU DA BİZİM SIRRIMIZ DOSTUM. HAYDİ FIRSAT VARKEN KAÇALIM!
KENDİNİZE FAZLA GÜVENMEYİN. BENİM BURADA OLDUĞUMU UNUTUYORSUNUZ...
...KÖTÜ ADAMLARI YAKALAMAK BENİM ÖZEL YETENEĞİMDİR..! BENİ UĞRAŞTIRMADAN NEDEN TESLİM OLMUYORSUNUZ... AAHHH!
BİZ TESLİM OLMAYI SEVMEYİZ, PLASTİKADAM.
AL BİRAZ İÇKİ İÇ. İYİ GELİR! HA HA!
ÖÖÖÖÖ!
BU NE BİÇİM ŞEY ÖYLE? TADI KOKUSUNDAN DA BETER!
VE BİRAZ SONRA...
LANET OLSUN. GİTMİŞLER!
ÜZGÜNÜM, SÜPERMEN, BANA İĞRENÇ BİR ŞEY İÇİREREK KAÇTILAR... ÖÖÖÖÖ!
BEN DE SANA YARDIMCI OLAMADIM, SÜPERMEN!

YE O GECE ...
OH. VAKİT GELDİ.
GEÇ KALMAK İSTEMİYORUM... AÇELE EDEYİM...
O SIRADA BAŞKA BİR YERDE
GAZETENİN PAZAR İLAVESİNDE ÇIKACAK YAZIYI ...
...BİTİRMEM GEREK.
VAKİT... GELDİ!
DİĞERLERİ BENSİZ BAŞLIYAMAZ. GEÇ KALMAMALIYIM!
VE SONRA ...
İYİ GECELER, SEYMOUR. YARIN GÖRÜŞÜRÜZ.
YARIN OLDU BİLE, PLASTİK ADAM.
DOĞRUSU ÇOK ÇALIŞIYORSUN.
BAZILARININ BÖYLE ÇALIŞMASI GEREK, DOSTUM... HEY, TAKSİ!
BENİ YATAĞIMA GÖTÜR, ŞÖFÖR BEY...OO! VAKİT... GELDİ...
GECE ÇALIŞMAKTAN NEFRET EDİYORUM..!
25 ¢

EPEY ZAMAN SONRA, GARİP BİR HAVA ULAŞIM ARACI GÜNEY KUTBU ÜZERİNDE SEYRETMEKTEDİR.
BU ARACIN YOLCULARI DA KENDİSİ GİBİ GARİPTİR!
PLASTİK ADAM... UZAYAN ADAM... ELASTİK ADAM... TÜM BU EFSANEVİ UZAYAN İNSANLARA ARTIK SKIZZLE SHANKS'I DA EKLEYEBİLİRSİNİZ...
... DİĞER ADIM DA UYSAL ADAM. ÜSTELİK ŞİMDİDEN SONRA HEPİNİZ BENİM KONTROLÜM ALTINDASINIZ...
...ÇÜNKÜ HEPİNİZİN İÇTİĞİ SERUMLARIN İÇİNE BEYİNLERİNİZİ KONTROL EDEN BİR MADDE KOYDUM.
PLASTİK ADAM'A YAZIK OLDU DOĞRUSU, İÇİNİZDE BENİM KİMLİĞİMİ BİLEBİLECEK TEK KİŞİ OYDU...
UYSAL ADAM. HEDEFLEDİĞİMİZ YERE GELDİK...
SAKA ETMİYORSUN, DEĞİL Mİ? PEKALA! SİZ HAZIR OLUN. YILLARDIR BU ANI HAYAL EDİYORDUM...
... NİHAYET SÜPERMEN'İN YALNIZLIK KALESİNE GELDİK!
BİRİNİZ BANA BURAYI ANLATAN BİR MAKALE OKUSUN... GALİBA BURADA DÜNYANIN EN BÜYÜK HAZİNESİ VARMIŞ!
VE BU HAZİNE BENİM OLACAK!

BURAYA NASIL GİRECEĞİMİ DÜŞÜNÜRKEN, SÜPER KAHRAMANLARIN BİRİNDEN YARARLANMAYI AKIL ETTİM.
ASLINDA ONLARDAN BİRİNİ TANIDIĞIM İÇİN ŞANSLIYDIM...
... PLASTİK ADAM VE BEN BİRBİRİMİZİ YILLAR ÖNCESİNDEN TANIRIZ...
... ADI EEL O'BRİAN'DI VE BENİM GİBİ BİR SERSERİYDİ! O GÜNLERDE İKİMİZ DE AYNI ÇETEDEYDİK...
... BİR GÜN BİR KİMYA FABRİKASINA MAAŞLARI ÇALMAK İÇİN GİRDİK. AMA POLİSLER BİZİ KIŞTIRDI VE KAÇMAK ZORUNDA KALDIK.
O SIRADA ZAVALLI EEL BİR KURŞUN YEDİ, YERE DÜŞERKEN KİMYASAL MADDELER DÖKÜLDÜ. DAHA SONRA ONU GÖRDÜĞÜMDE, BU YENİ GÜÇE KAVUŞMUŞTU. ANLADINIZ MI?
YALNIZ EEL BU SIRRINI KİMSENİN BİLMEDİĞİNİ SANIYORDU. BEN BİLİYORDUM, AMA AĞZIMI SIKI TUTTUM!
HAPİSTE KALDIĞIM SÜRECE, DIŞARI ÇIKTIĞIMDA ONUN GİBİ BİR SÜPER KAHRAMAN OLMAYI PLANLADIM!
KODESTEN ÇIKINCA SON PARAMI HARCAYARAK EEL'İN KAZAYA UĞRADIĞI FABRİKAYI SATIN ALDIM ONA YENİ GÜÇLER VEREN KAZAYI AYNEN TEKRARLADIM!
HERHALDE SİZE BAŞARDIĞIMI SÖYLEMEM GEREKMEZ. ARTIK EEL İLE BEN AYNI GÜÇLERE SAHİBİZ...
... BU DA ADİL BİRŞEY OLDU. O OLAYDA EEL YENİ GÜÇLER KAZANIRKEN, BEN HAPSE GİRDİM...
... BEN DE BU HIRSIZLIKTA ONU SUÇLU GÖSTERİP KODESE TIKTIRACAĞIM. ŞEY... ÖZÜR DİLERİM, DOSTUM...
ÖNEMLİ DEĞİL, SKİZZLE...

BU MACERANIN SONU

ZAMAN İÇİNDE YOLCULUK

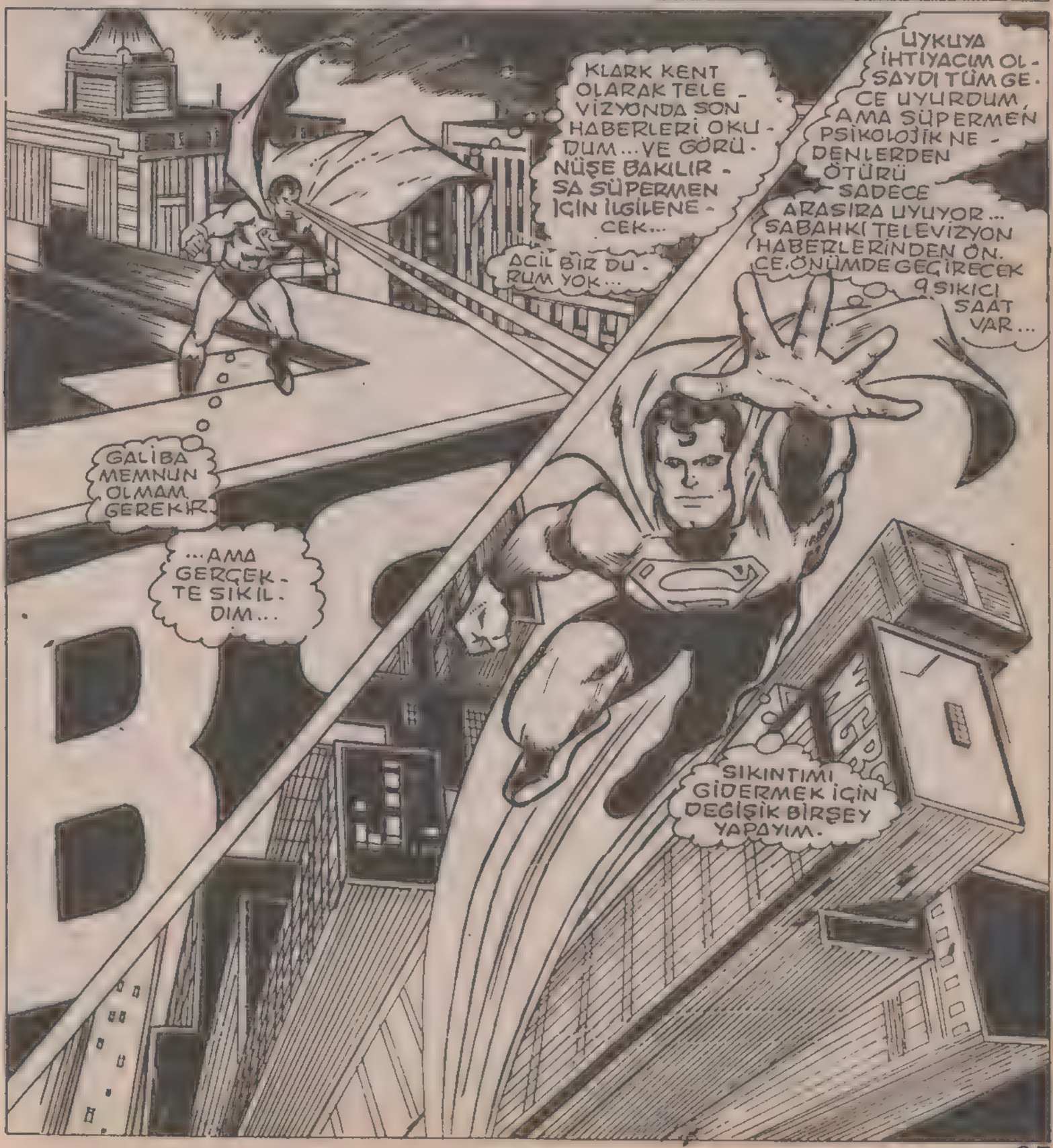

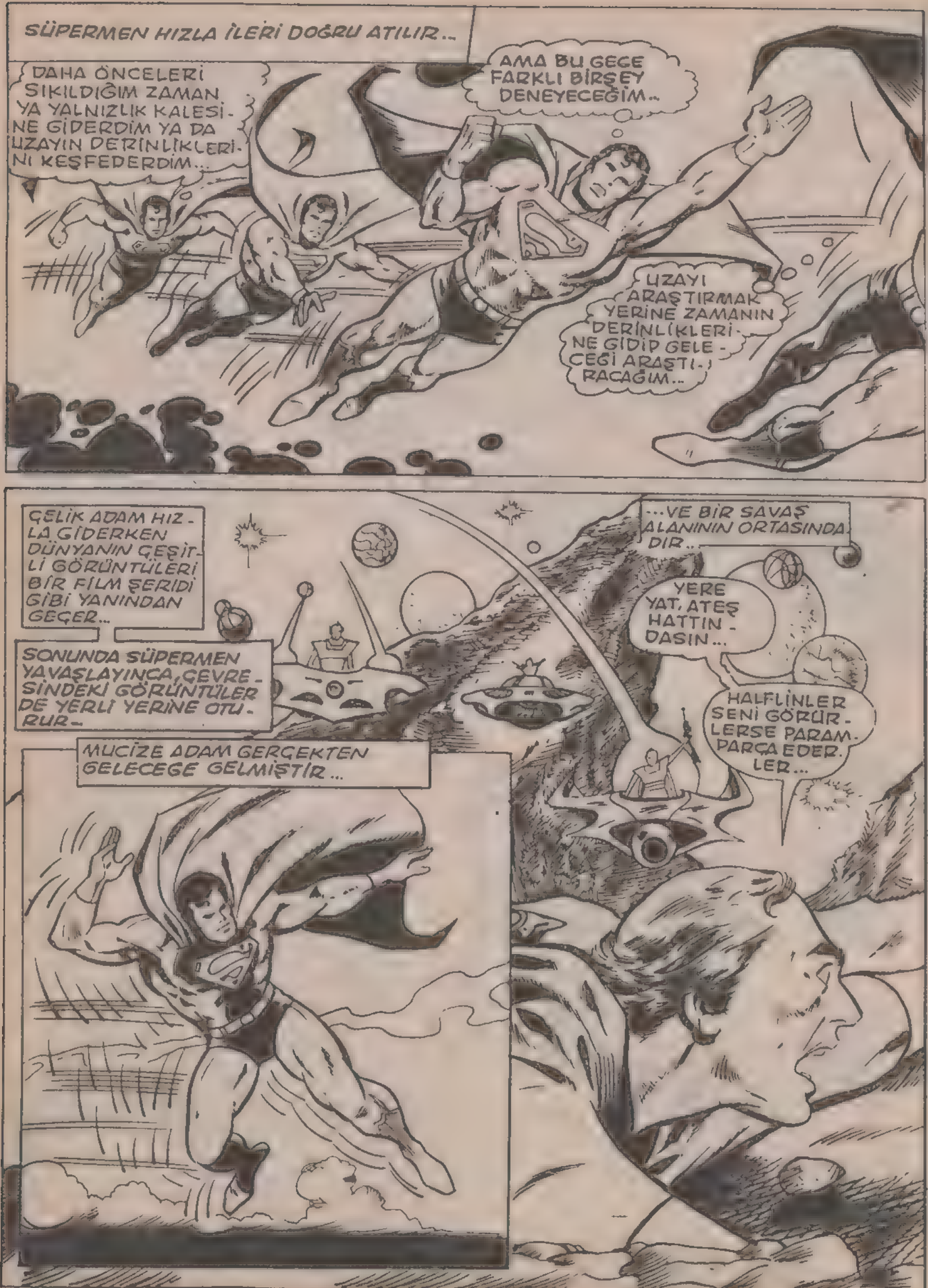
SÜPERMEN HIZLA İLERİ DOĞRU ATILIR...
DAHA ÖNCELERİ SIKILDIĞIM ZAMAN YA YALNIZLIK KALESİNE GİDERDİM YA DA UZAYIN DERİNLİKLERİNİ KEŞFEDERDİM...
AMA BU GECE FARKLI BİRŞEY DENEYECEĞİM..
UZAYI ARAŞTIRMAK YERİNE ZAMANIN DERİNLİKLERİNE GİDİP GELECEĞİ ARAŞTIRACAĞIM..
ÇELİK ADAM HIZLA GİDERKEN DÜNYANIN ÇEŞİTLİ GÖRÜNTÜLERİ BİR FİLM ŞERİDİ GİBİ YANINDAN GEÇER..
SONUNDA SÜPERMEN YAVAŞLAYINCA, ÇEVRESİNDEKİ GÖRÜNTÜLER DE YERLİ YERİNE OTURUR.
MUCİZE ADAM GERÇEKTEN GELECEĞE GELMİŞTİR...
...VE BİR SAVAŞ ALANININ ORTASINDADIR..
YERE YAT, ATEŞ HATTINDASIN...
HALFLİNLER SENİ GÖRÜRLERSE PARAMPARÇA EDERLER...

GİDECEĞİM HEDEFİ BİLE BİLMEK İSTEMİYORUM... NEREDE DURUR. SAM 9 SAAT İ ORADA GEÇİRECEĞİM... İŞTE SES DUVARINI, IŞIK DUVARINI VE ZAMAN DUVARINI...
GEÇTİM...
ARTIK FRENE BASAYIM...
ŞİMDİ!

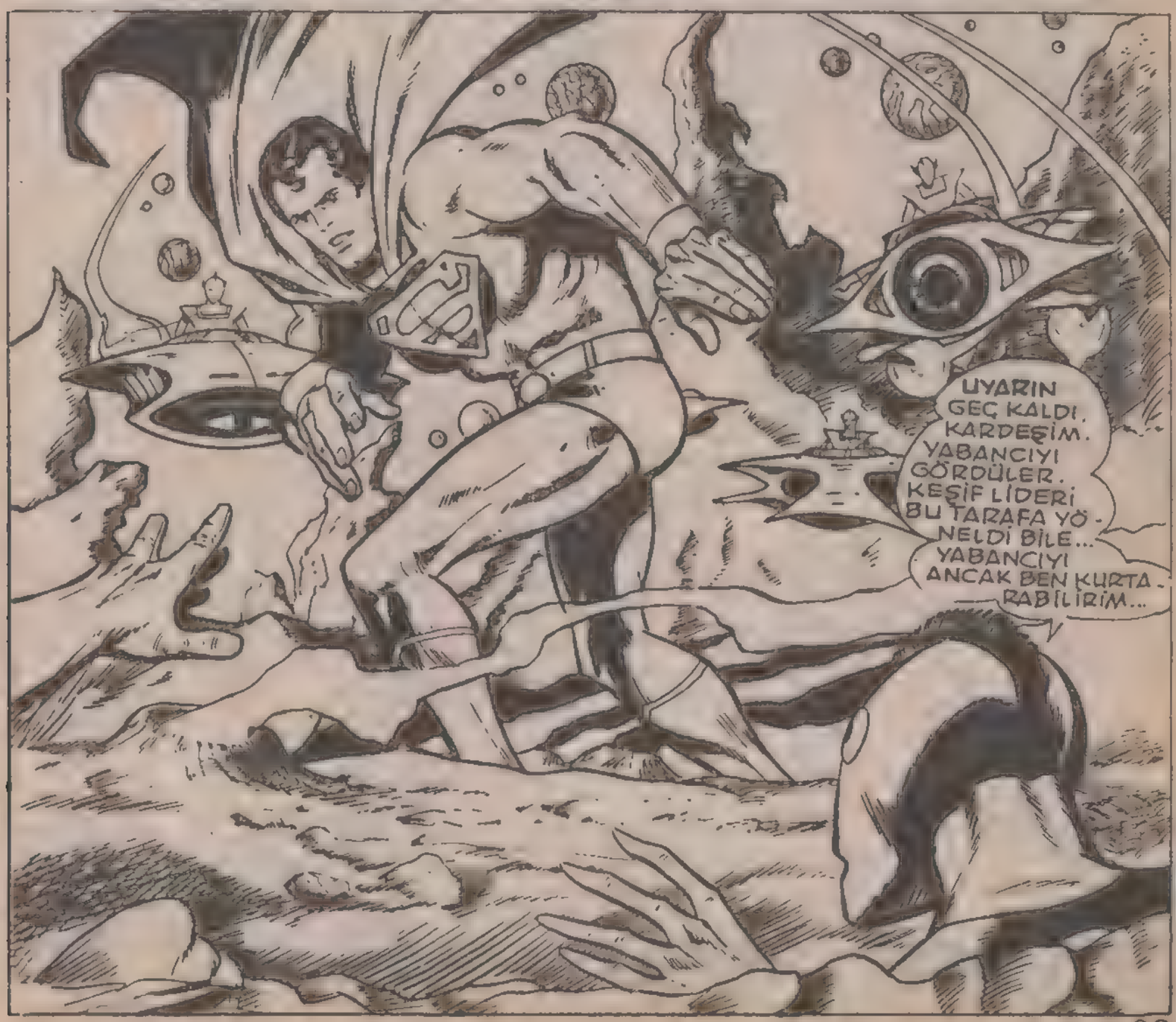
UYARIN GEÇ KALDI, KARDEŞİM. YABANCIYI GÖRDÜLER. KEŞİF LİDERİ BU TARAFA YÖNELDİ BİLE... YABANCIYI ANCAK BEN KURTARABİLİRİM...

BURADA NELER OLUYOR BİLMİYORUM. AMA BALIK GİYSİLİ BU GARİP YARATIK BANA O BASİT IŞINLA ZARAR VERECEĞİNİ SANIYORSA ALDANIYOR.
AAHHH!
KAROOSH
UYARILMIŞTIN YABANCI, ŞÜKRET Kİ KEŞİF LİDERİ İYİ NİŞANALAMADI... ŞİMDİ KENDİNİ BIRAK.
...VE KAMPTO SENİ KURTARSIN...
Y...YARALANDIM. KANIYOR...
AMA BU İMKANSIZ. BURASI GELECEK BİLE OLSA, HALÂ DÜNYADAYIM.. DÜNYANIN SARI GÜNEŞİ ALTINDAYIM...
AMAN TANRIM. BÜYÜK BİR HATA YAPTIM. ZAMAN İÇİNDE ÖYLE FAZLA YOLCULUK ETTİM Kİ, DÜNYA GÜNEŞİNİN YAŞLANDI BİR GELECEĞE GELDİM.
GÜNEŞ ŞİMDİ KIZIL..
..VE KIZIL GÜNEŞ ALTINDA.
SÜPER GÜÇLERİM OLMAZ!..

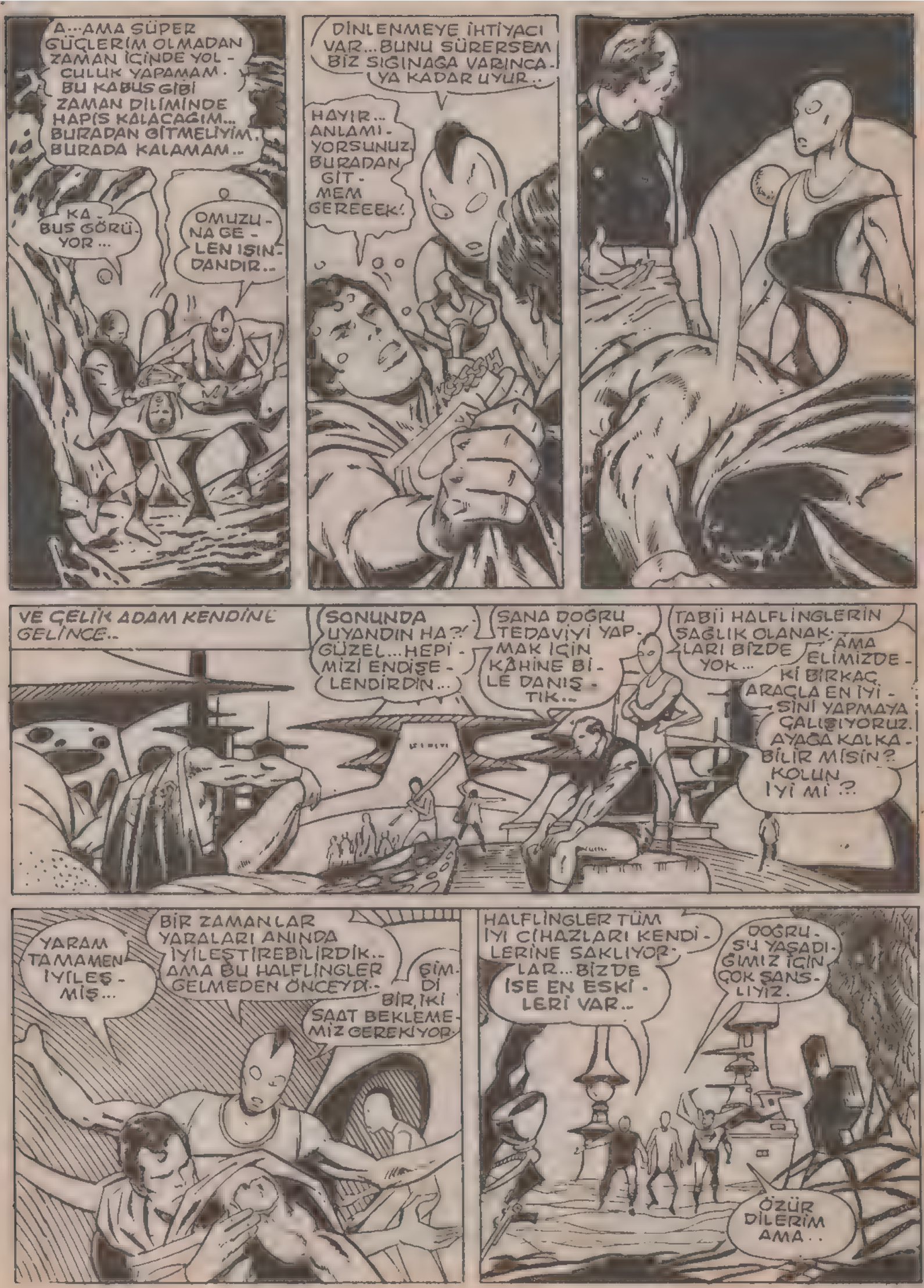
A...AMA SÜPER GÜÇLERİM OLMADAN ZAMAN İÇİNDE YOL-CULUK YAPAMAM. BU KABUS GİBİ ZAMAN DİLİMİNDE HAPİS KALACAĞIM... BURADAN GİTMELİYİM. BURADA KALAMAM..
KA-BUS GÖRÜ-YOR...
OMUZU-NA GE-LEN IŞIN-DANDIR..
DİNLENMEYE İHTİYACI VAR...BUNU SÜRERSEM BİZ SIĞINAĞA VARINCA-YA KADAR UYUR..
HAYIR... ANLAMI-YORSUNUZ. BURADAN GİT-MEM GEREEEK!
VE ÇELİK ADAM KENDİNE GELİNCE..
SONUNDA UYANDIN HA?! GÜZEL...HEPİ-MİZİ ENDİŞE-LENDİRDİN...
SANA DOĞRU TEDAVİYİ YAP-MAK İÇİN KÂHİNE BİLE DANIŞ-TIK..
TABİİ HALFLİNGLERİN SAĞLIK OLANAK-LARI BİZDE YOK...
AMA ELİMİZDE-Kİ BİRKAÇ ARAÇLA EN İYİ-SİNİ YAPMAYA ÇALIŞIYORUZ. AYAĞA KALKA-BİLİR MİSİN? KOLUN İYİ Mİ?
YARAM TAMAMEN İYİLEŞ-MİŞ...
BİR ZAMANLAR YARALARI ANINDA İYİLEŞTİREBİLİRDİK.. AMA BU HALFLİNGLER GELMEDEN ÖNCEYDİ..
ŞİM-Dİ BİR, İKİ SAAT BEKLEME-MİZ GEREKİYOR.
HALFLİNGLER TÜM İYİ CİHAZLARI KENDİ-LERİNE SAKLIYOR-LAR...BİZDE İSE EN ESKİ-LERİ VAR..
DOĞRU-SU YAŞADI-ĞIMIZ İÇİN ÇOK ŞANS-LIYIZ.
ÖZÜR DİLERİM AMA..

SIZ UZAYLI DEĞİL MİSİNİZ?
KAMPTO MU? O DA SENİNLE BENİM KADAR DÜNYALI ..ATALARI BAŞKA BİR GEZEGENDEN GELMİŞ,AMA BU ŞİMDİ ÖNEMLİ DEĞİL...
BU SIĞINAKTA YAŞAYANLARIN YARISI BAŞKA GEZEGENLERDEN GELME,AMA BİZ ONLARI KARDEŞLERİMİZ SAYIYORUZ..
LÜTFEN TYROS, SAVUNMA YAPMANA GEREK YOK...BANA GÖRE YABANCI KABALIK YAPMAK İSTEMEDİ...BELKİ O SANDIĞIMIZDAN DA YABANCI...
DOĞRU KAMPTO... ASLINDA BEN DE UZAYLIYIM ...
VE ÇELİK ADAM ÖYKÜSÜNÜ ANLATINCA...
HAYAL GİBİ BİRŞEY...AMA SANA İNANIYORUM.
BEN DE. ZATEN ŞİMDİKİ MODERN TOPLUMUMUZ KADAR GELİŞMİŞ OLAN ESKİ BİR UYGARLIĞIN KANITINI BULAMADIK MI?..
KANIT MI?NE KANITI?.
İŞTE BU, BİZ ONA TABUT DİYORUZ. İÇİNDEKİ ŞEYLER 1992 YILINDA GÖMÜLMÜŞ OLDUĞUNU GÖSTERİYOR..
AMAN TANRIM! ZAMAN KAPSÜLÜ...
TIME CAPSULE 1973
FLASH COMICS
DİKKATLİ OL! BİZ ONA KAHİN DİYORUZ..
SORU SORUNCA MANTIKLI CEVAPLAR VERİYOR.
UZAY PROGRAMINDA KULLANILAN TÜRDEN PORTATİF BİR BİLGİSAYAR.
ÇOK DAHA BÜYÜK BİR HESAP MAKİNASININ HAFIZASINA SAHİP...
KAMPTO.TYROS..BEN SİZE ÖYKÜMÜ ANLATTIM... YA SİZİNKİ?!
BİZİMKİ HÜZÜNLÜ BİR ÖYKÜ, SÜPERMEN..
DOĞRUDAN OLMASA DA,BİR ANLAMDA BENİM IRKIMIN HATASI...

İKİ BİN YIL ÖNCE BİZ RİGELLİLER, YANİ ATALARIMIZ BU DÜNYAYA BİR BARIŞ GÖREVİ İÇİN GELMİŞLER...

GEZEGENİMİZDEKİ NÜKLEER REAKTÖRLER AŞIRI YÜKLENİP ÇEVREYİ RADYO-AKTİF ARTIKLARLA ZEHİRLEYİNCE, DÜNYAMIZ ÖLDÜRÜCÜ BİR FELAKETLE KARŞILAŞMIŞ...

ATAMIZ OLAN BİR MİLYON RİGELLİ ÜLKESİZ KALMIŞ..

TYROS'UN ATALARI İSE BİZİ DÜNYADA SEVGİLİSİYLE KARŞILAŞMIŞ...

RİGELLİLER DE BUNA KARŞILIK DÜNYA-YA UYUM SAĞLAMAK VE ONUN BİR PARÇASI OLMAK İÇİN ÇOK ÇALIŞMIŞLAR...

YÜZYILLAR BOYUNCA, RİGELLİLER VE DÜNYALILAR TEK BİR HALK GİBİ BİR-LİKTE ÇALIŞMIŞ VE YAŞAMIŞ...

AMA NE YAZIK Kİ DÜNYALILAR İLE RİGELLİLERİN BİRLEŞMESİNDEN..

HALFLİNGLER DOĞMUŞ...

BUNLARIN HEPSİ TAM BİR CANAVARMIŞ...

BUNLAR GİDEREK ÇOĞALIP GÜÇLENMİŞLER VE NE DÜNYALILAR NE DE RİGELLİLER ONLARA KARŞI KOYABİLMİŞ...

BİR NESİL SONRA, HALFLİNGLER DÜNYANIN KONTROLÜNÜ ELE GEÇİRMİŞLER...

SARI GÜNEŞİMİZİN YAŞLANINCA KIZILA DÖNMESİYLE DAHA DA GÜÇLENDİKLERİNİ FARKEDİP, GÜNEŞİN YAŞLANMASINI ÇABUKLAŞTIRMAK İÇİN UZAYA ONUN ENERJİSİNİ EMEN UYDULAR GÖNDERMİŞLER...

VE KIZIL GÜNEŞ ORTAYA ÇIKINCA, HALFLİNGLER DİĞER IRKLARI YOKETMEYE BAŞLAMIŞLAR...
DÜNYALILAR VE RİGELLİLER ŞİMDİ İLKEL BİR ŞEKİLDE YAŞADIĞIMIZ YERALTINDAKİ SIĞINAKLARA SÜRÜLMÜŞLER.
BİZ 1200 YILDIR BURADA YAŞIYORUZ!
GALİBA BU IRKLAR HALFLİNGLERİN İLK NESLİNE KARŞI HİSSETTİKLERİ ÖNYARGIYLA PROBLEMİ BU ZAMANA KADAR TAŞIMIŞLAR...
AMA BU ONLARIN SORUNU, BENİM DEĞİL... BEN BİR SAVAŞÇIYIM, SOSYOLOG DEĞİL... SEBEP NE OLURSA OLSUN, BU İNSANLARIN BİR ZULÜMÜN KURBANLARI... BEN DE ÖYLE...
DÜNYANIN GÜNEŞİ KIZIL KALDIKÇA BU GELECEK ZAMANDA HAPIS KALACAĞIM.
AMA...
KAMPTO, SEN ATALARININ 2000 YIL ÖNCE DÜNYAYA UZAY GEMİLERİYLE GELDİĞİNİ SÖYLEDİN... UZAY GEMİLERİ ÇOK SAĞLAMDIR...
BELKİ DE BUGÜNE KADAR DAYANMIŞLARDIR...
NEREDE ONLAR?
BLINLIN / ÇIK OLDUĞUNU SANIYORDUM, DOSTUM.
BİZİM SIĞINAKLARIMIZ. O UZAY GEMİLERİ... İŞTE BURASI...
AMAN TANRIM!

AZ SONRA, GEMİNİN ANA KONTROL ODASINDA...
KONTROL BİLGİSAYARLARI ALINMIŞ... BURAYA İLK GELEN RİGELLİLER AYGITI ALMIŞ OLMALI...
BİLGİSAYARDAN YARARLANMAYI UMMUŞ OLABİLİRLER. AMA GALİBA GEMİNİN MAKİNALARI HALA ÇALIŞIR DURUMDA..
AMA TÜM SİSTEMLERİ YÖNETECEK BİLGİSAYAR OLMADAN, GEMİ BİR İŞE YARAMAZ..
ÜZGÜN GÖRÜNÜYORSUN, YABANCI...
ÖYLEYİM... BU GEMİDEN YARARLANIP GÜNEŞİN ÇEVRESİNDEKİ UYDULARI YOKETMEYİ PLANLAMIŞTIM. AMA O UMUT BİTTİ..
BELKİ DE BİTMEDİ... KAHİNE BİR DANIŞALIM BAKALIM.
KAHİN!..
NE?
LÜTFEN... KAHİN ÇOK HASSAS VE KUTSALDIR...
ONDAN DAHA DA FAZLASI, KAMPTO.
O BİR DÜNYANIN KURTARICISI..
SHAROOM!

H...HAREKET EDİYORUZ!
B...BAKIN. HALFLİNG GEMİLERİ DEVRİYEDE..
ONLARA İYİ BAK KAMPTO...

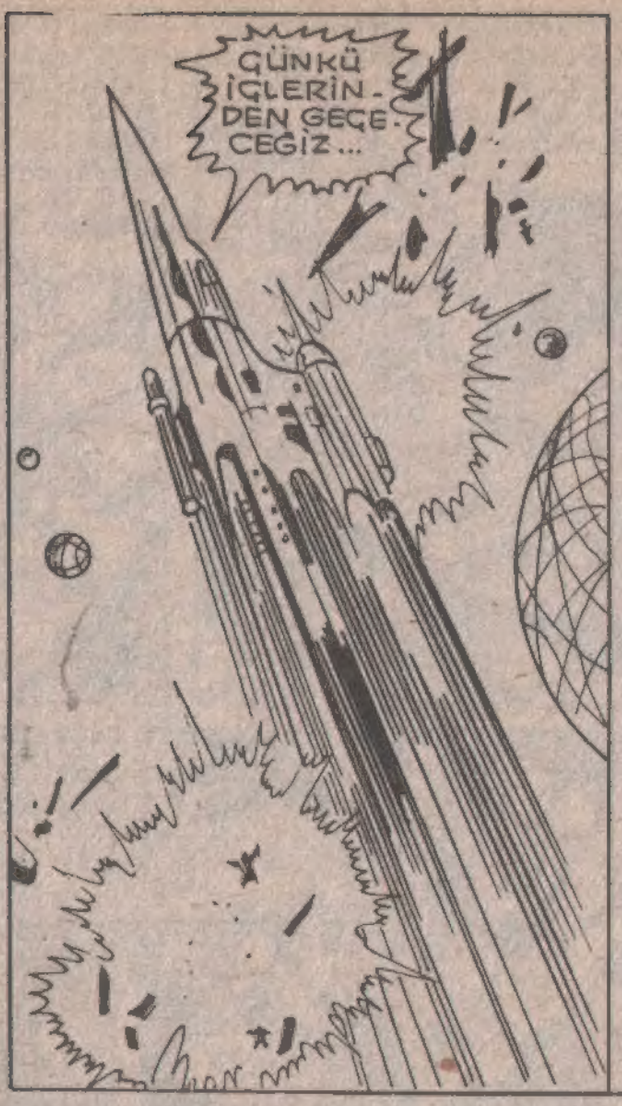
GÜNKÜ İÇLERİNDEN GEÇECEĞİZ...

GEMİNİN İÇİNDE BÜYÜK BİR GERİLİM VARDIR... YAŞLI RİGEL GEMİSİ GÜNEŞE DOĞRU YOL ALMAKTADIR...

SONRA GERİLİM DAYANILMAZ BOYUTLARA VARIR...
UYDULAR...

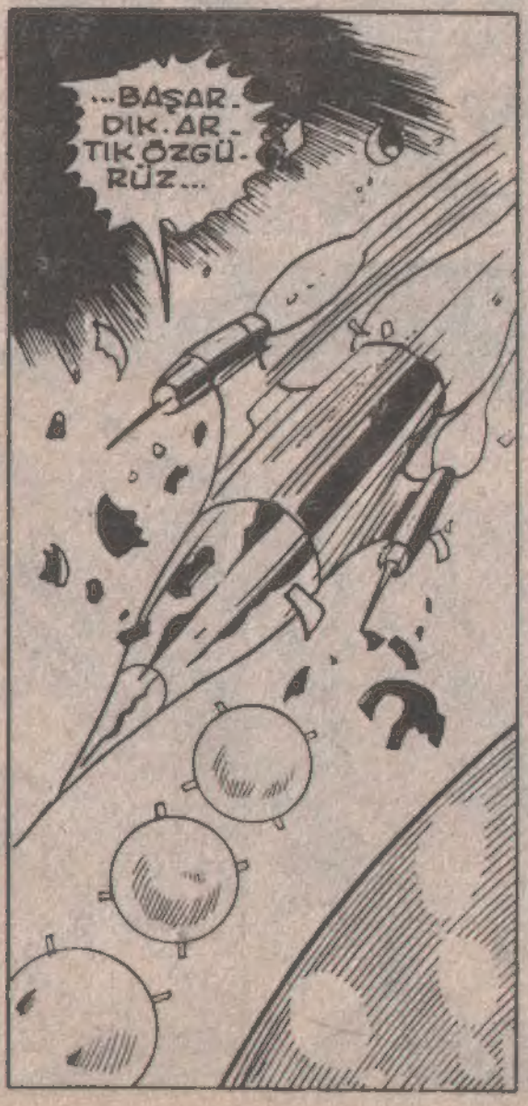
...BAŞARDIKARTIK ÖZGÜRÜZ...

VE SONRA...
ARTIK HALFLİNGLER SİZDEN GÜÇLÜ DEĞİL, DOSTLARIM... ONLARI YENEBİLİRSİNİZ, AMA YAŞADIĞINIZ EZİYETİN BİR TEKRARINI İSTEMİYORSANIZ, ONLARA NASIL DAVRANACAĞINIZI İYİ BELİRLEYİN...
SANA MİNNETTARIZ...
SANA ÖDÜL OLARAK VEREBİLECEĞİMİZ BİR ŞEY VAR MI?

VEREBİLİR. SENİZ BUNU VERİN. SİZ YAKINDA DAHA İYİ BİLGİSAYARLAR YAPARSINIZ..

AYRICA BU AYGIT BENİM ÇAĞIMA SİZİN KİNDEN DAHA UYGUN...

VEDALAŞMALAR KISA SÜRER...

...VE SÜPERMEN ZAMAN İÇİNDE YOLCULUĞA BAŞLAR...

...BİR BAHAR SABAHI SAAT 9'DA METROPOLİS KENTİNE VARIR...

NGBS

BU SIKINTIMDAN KURTULMAK İÇİN YAPTIĞIM AMA UNUTAMAYACAĞIM BİR GEZİ OLDU..

ÖZELLİKLE ELİMDE BU HATIRA VARKEN...

KLARK GEL... GEÇ KALACAĞIZ... BUGÜN GALAKSİ BİNASININ ZAMAN KAPSÜLÜNÜ..

OHH... PEKİ LOİS...

...ACAKLAR ...DINMI

KLARK, LOİS'LE BİRLİKTE BİNANIN ARKASINDAKİ BİR YERE GİDER VE HAYRETLER İÇİNDE KALIR..

BU GELECEKTE GÖRDÜĞÜM AYNI ZAMAN KAPSÜLÜ...ÇOK GARİP BİR İKİLEM..

İŞİN DAHA DA İNANILMAZ YANI, ORAYA KONMASI PLANLANMIŞ OLDUĞU HALDE X IŞINLI BAKIŞIMA GÖRE BU PORTATİF BİLGİSAYAR KAPSÜLÜN İÇİNDE YOK...O HALDE KAPSÜL KAPATILMADAN...

...HIZ... ...İNE ATAYIM..

NEYİN VAR KLARK? YEDİĞİN BİRŞEY Mİ DOKUNDU...

ŞEY...BİRŞEYİM YOK, LOİS!

O BİLGİSAYARI GELECEK ZAMANDAN GETİRİP KAPSÜLÜN İÇİNE KOYMA SAYDIM NE OLURDU? ŞİMDİKİ ZAMANDAN MİLYONLARCA YIL ÖTESİNİ TEMSİL EDEN O GELECEKTE HALÂ HAPİS Mİ KALIRDIM?

BUNU HİÇ DÜŞÜNMEYEYİM. AKSİ HALDE ONDAN SONRA GELECEK ŞU SORUYU DA DÜŞÜNMEK ZORUNDA KALIRIM...

ÖNCE HANGİSİ GELİR.. BUGÜNKÜ BİLGİSAYAR MI GELECEĞİN BİLGİSAYARI MI?

BU MACERANIN SONU

KIRAL DERGİ